

CATALOGUE DE PIÈCES

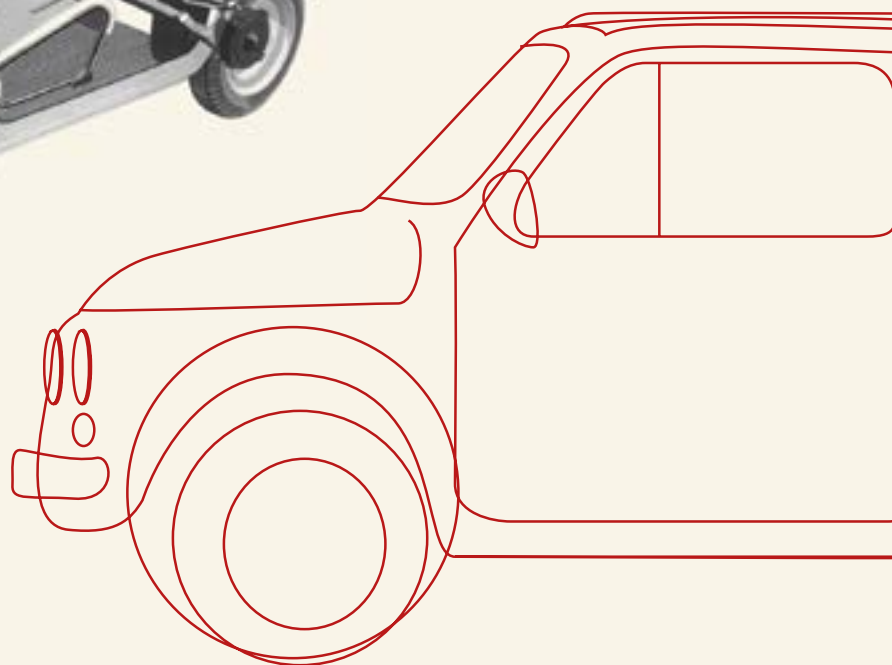
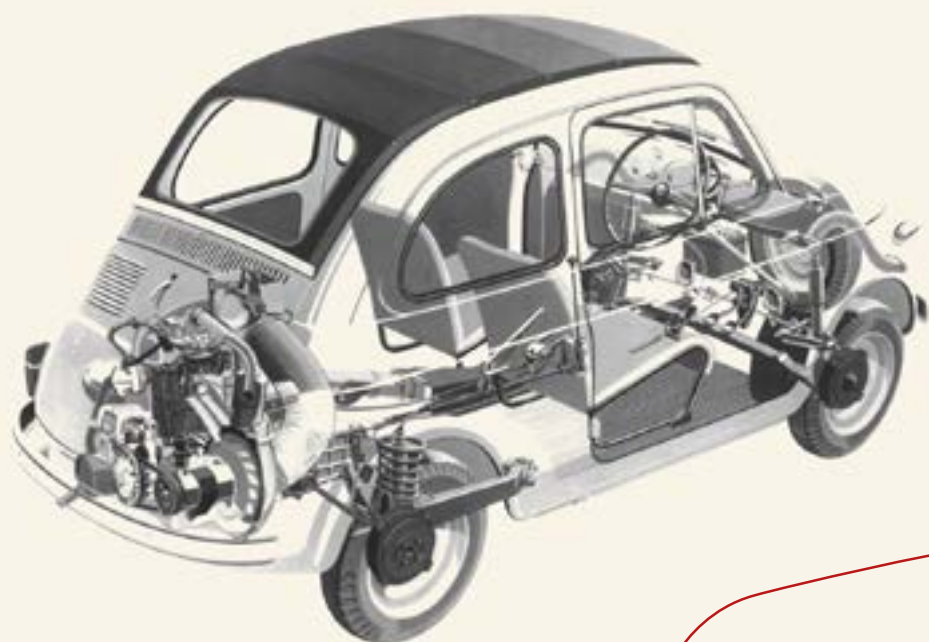

Fiat 500 Passion - Spécialiste de la pièce détachée depuis 2004
Site internet : Fiat-500-Passion.com
Mail : bonjour@fiat-500-passion.com - Téléphone : 0 806 079 500

Édition octobre 2021

Sommaire

| | | | |
|----------------------------|----|-----------------------------|----|
| Allumage | 4 | Graissage | 27 |
| Amortisseur | 5 | Habillage de portière | 28 |
| Boîte de vitesses | 6 | Instrumentation | 31 |
| Câble de carburateur | 7 | Intérieur | 32 |
| Carburateur | 8 | Joint de vitres | 35 |
| Carrosserie | 10 | Joint de moteur | 37 |
| Chauffage | 13 | Lave-Glace | 38 |
| Coffre avant | 14 | Monogramme | 39 |
| Compartiment Moteur | 15 | Pare-chocs | 40 |
| Direction | 16 | Pièces moteur | 41 |
| Échappement | 17 | Refroidissement | 43 |
| Eclairage | 19 | Roue | 44 |
| Électricité | 21 | Suspension avant | 45 |
| Embrayage | 23 | Suspension moteur | 47 |
| Extérieur | 24 | Toit ouvrant | 48 |
| Freinage | 25 | Transmission | 49 |
| | | Vitres | 50 |



Avec plus de **600 références de qualité** allant des différentes pièces moteur à la carrosserie, Fiat 500 Passion est le spécialiste français depuis 2004 des pièces détachées et accessoires pour les Fiat 500 d'époque.

Fiat 500 Passion vous livre rapidement en France et à l'étranger grâce à son site internet intégrant le paiement en ligne : **fiat-500-passion.com**.

Venez rencontrer Maxime tout au long de l'année lors des salons dédiés aux anciennes ou dans son **magasin de 400m²** situé dans la métropole Lilloise.

52 avenue Henri Delecroix
59510 Hem

bonjour@fiat-500-passion.com

0 806 079 500 (prix appel local)
06 77 78 91 61



| Produit | Référence | Prix (tte) |
|--|-----------|------------|
| Allumeur électronique Fiat 500 / 126 | AL02 | 260,00 € |
| Allumeur Fiat 500 Jardinière | AL39 | 190,00 € |
| Allumeur Fiat 500, 110F révisé (échange standard) | AL40 | 210,00 € |
| Bobine d'allumage 126 | AL07 | 80,00 € |
| Bobine d'allumage 500 à huile NGK | AL10 | 52,00 € |
| Bobine d'allumage à huile Bosch pour 500 | AL11 | 52,00 € |
| Bobine d'allumage sèche 500 / 126 | AL12 | 85,00 € |
| Bougie | AL01 | 6,00 € |
| Capot d'allumeur 126 PVC | AL13 | 10,00 € |
| Capuchon caoutchouc protection bougie | AL14 | 2,50 € |
| Clips de maintien tête d'allumeur | AL15 | 3,50 € |
| Condensateur | AL16 | 7,00 € |
| Faisceau d'allumage 500 (bobine à droite) | AL17 | 18,00 € |
| Faisceau d'allumage 500 D/F jusqu'à 67 (bobine à gauche) | AL18 | 20,00 € |
| Faisceau d'allumage 500 jardinière | AL38 | 24,00 € |
| Isolant allumeur 110F | AL34 | 4,50 € |
| Joint de support d'allumeur Fiat 500 type 110F | AL28 | 3,00 € |
| Kit électronique FIAT 500 / 126 | AL19 | 65,00 € |
| Prolongateur bougie | AL20 | 10,00 € |
| Ressort masselotte (la paire) | AL05 | 5,50 € |
| Rotor d'allumeur 500 N/D/F | AL21 | 7,00 € |
| Rotor d'allumeur 500 R/126 | AL22 | 7,00 € |
| Rotor d'allumeur 500 N/D/F - Facet | AL30 | 8,00 € |
| Rotor d'allumeur 500 R/126 - Facet | AL31 | 10,00 € |
| Rupteur | AL23 | 7,00 € |
| Rupteur - Facet | AL29 | 11,00 € |
| Rupteur avec plateau | AL24 | 19,00 € |
| Tête de delco 500 - Facet | AL32 | 19,00 € |
| Tête de delco 500 N/D/F | AL25 | 9,00 € |
| Tête de delco 500 R / 126 | AL26 | 9,00 € |
| Tête de delco 500 R / 126 - Facet | AL33 | 19,00 € |
| Tête de delco pour 500 Jardinière | AL27 | 19,00 € |

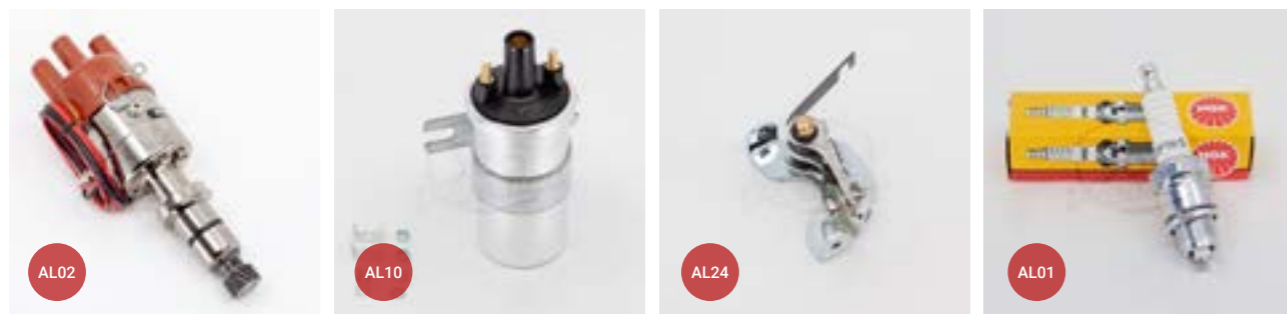

| Produit | Référence | Prix (tte) |
|--|-----------|------------|
| Amortisseur arrière avec rondelles caoutchouc | AM01 | 70,00 € |
| Amortisseur avant avec rondelles caoutchouc | AM02 | 70,00 € |
| Amortisseurs sport (avant & arrière) | AM19 | 200,00 € |
| Bras de suspension arrière droit | AM03 | 170,00 € |
| Bras de suspension arrière gauche | AM04 | 170,00 € |
| Fixation de bras de suspension arrière | AM17 | 4,50 € |
| Kit de montage amortisseur arrière | AM16 | 10,00 € |
| Kit de montage amortisseur avant | AM10 | 10,00 € |
| Kit suspension avant sport avec amortisseurs réglables | AM18 | 720,00 € |
| Ressort court de suspension arrière hauteur 17 cm | AM05 | 70,00 € |
| Ressort court de suspension arrière hauteur 19 cm | AM06 | 70,00 € |
| Ressort de suspension arrière | AM07 | 48,00 € |
| Rondelle caoutchouc pour axe d'amortisseur gros | AM08 | 3,00 € |
| Rondelle caoutchouc pour axe d'amortisseur petit | AM09 | 2,50 € |
| Rondelle caoutchouc pour semelle de ressort arrière | AM11 | 14,50 € |
| Rondelle caoutchouc pour semelle de ressort arrière pour 500 D | AM12 | 17,00 € |
| Rondelle de bras de suspension arrière (la paire) | AM20 | 3,00 € |
| Semelle métal pour ressort arrière | AM13 | 10,00 € |
| Silentbloc de bras de suspension arrière | AM14 | 24,00 € |
| Tampon de butée du bras de suspension arrière | AM15 | 12,00 € |

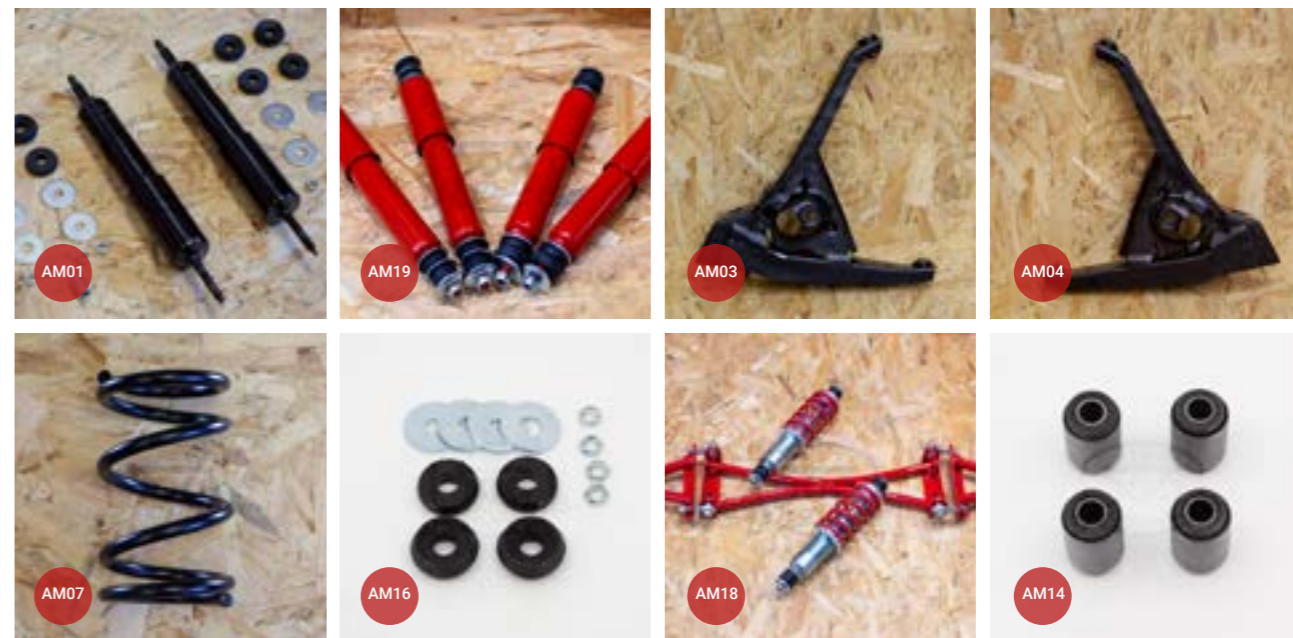

| Produit | Référence | Prix (ttc) |
|--|-----------|------------|
| Boite de vitesses 500 échange standard | BV01 | 1 700,00 € |
| Boite de vitesses 500R/126 échange standard | BV05 | 1 700,00 € |
| Boite de vitesses synchronisées moteur 500 | BV06 | 1 850,00 € |
| Bouchon niveau boite | GR12 | 9,00 € |
| Commande de renvoi du compteur 110F | BV23 | 110,00 € |
| Commande de renvoi du compteur 126 | BV24 | 115,00 € |
| Couple conique 8/41 pour Fiat 500 | BV26 | 190,00 € |
| Couvercle arrière de boîte à vitesses | BV30 | 75,00 € |
| Couvercle de soufflet de cardan | BV20 | 30,00 € |
| Engrenage de quatrième pour boîte de vitesses 500 | BV29 | 80,00 € |
| Engrenage de seconde pour boîte de vitesses 500 | BV27 | 80,00 € |
| Engrenage de troisième pour boîte de vitesses 500 | BV28 | 80,00 € |
| Fourchette de 3ème et 4ème | BV19 | 40,00 € |
| Fourchette de première | BV17 | 35,00 € |
| Guide caoutchouc de tringle vitesses 500 F | BV08 | 9,00 € |
| Guide caoutchouc de tringle vitesses 500 R / 126 | BV25 | 9,00 € |
| Guide de butée avec joints | BV09 | 25,00 € |
| Huile de boite de vitesses | GR19 | 19,00 € |
| Joint spi arbre primaire | BV03 | 9,00 € |
| Joint spi arbre primaire pour 500 D | BV07 | 36,00 € |
| Kit de réparation (arbre de 1ère & M.A.) 500 F | BV10 | 240,00 € |
| Kit de réparation (arbre de 1ère & M.A.) 500 R / 126 | BV11 | 250,00 € |
| Kit de roulements 500 / 126 (6 pièces) | BV04 | 210,00 € |
| Levier de vitesse 500 D / F / L | BV16 | 21,00 € |
| Levier de vitesse 500 R | BV21 | 25,00 € |
| Pochette de joints complète boite de vitesses | BV02 | 15,00 € |
| Ressort bout cardan 19 ou 25 | BV12 | 1,00 € |
| Soufflet de levier de vitesses | BV13 | 9,00 € |
| Soufflet de protection boite de vitesse | BV22 | 6,00 € |
| Tirant silentbloc levier vitesses | BV14 | 8,00 € |
| Vis de fixation du tirant levier vitesses | BV15 | 2,00 € |

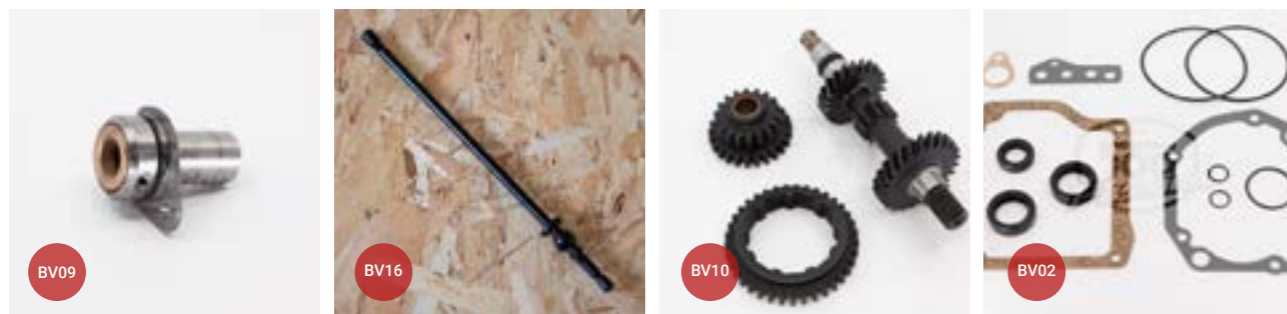

| Produit | Référence | Prix (ttc) |
|--|-----------|------------|
| Agrafe du câble d'accélérateur à main | CC05 | 4,00 € |
| Câble accélérateur à main | CC01 | 45,00 € |
| Câble d'accélérateur avec gaine F/L/R | CC02 | 12,00 € |
| Câble d'accélérateur avec gaine 500 Jardinière | CC07 | 12,00 € |
| Câble de starter avec gaine 500 F/L/R | CC03 | 12,00 € |
| Câble de starter avec gaine 500 Jardinière | CC08 | 12,00 € |
| Pédale d'accélérateur | CC04 | 25,00 € |
| Vis de serrage du câble d'accélérateur | CC09 | 3,90 € |
| Vis de serrage du câble de starter | CC10 | 3,90 € |

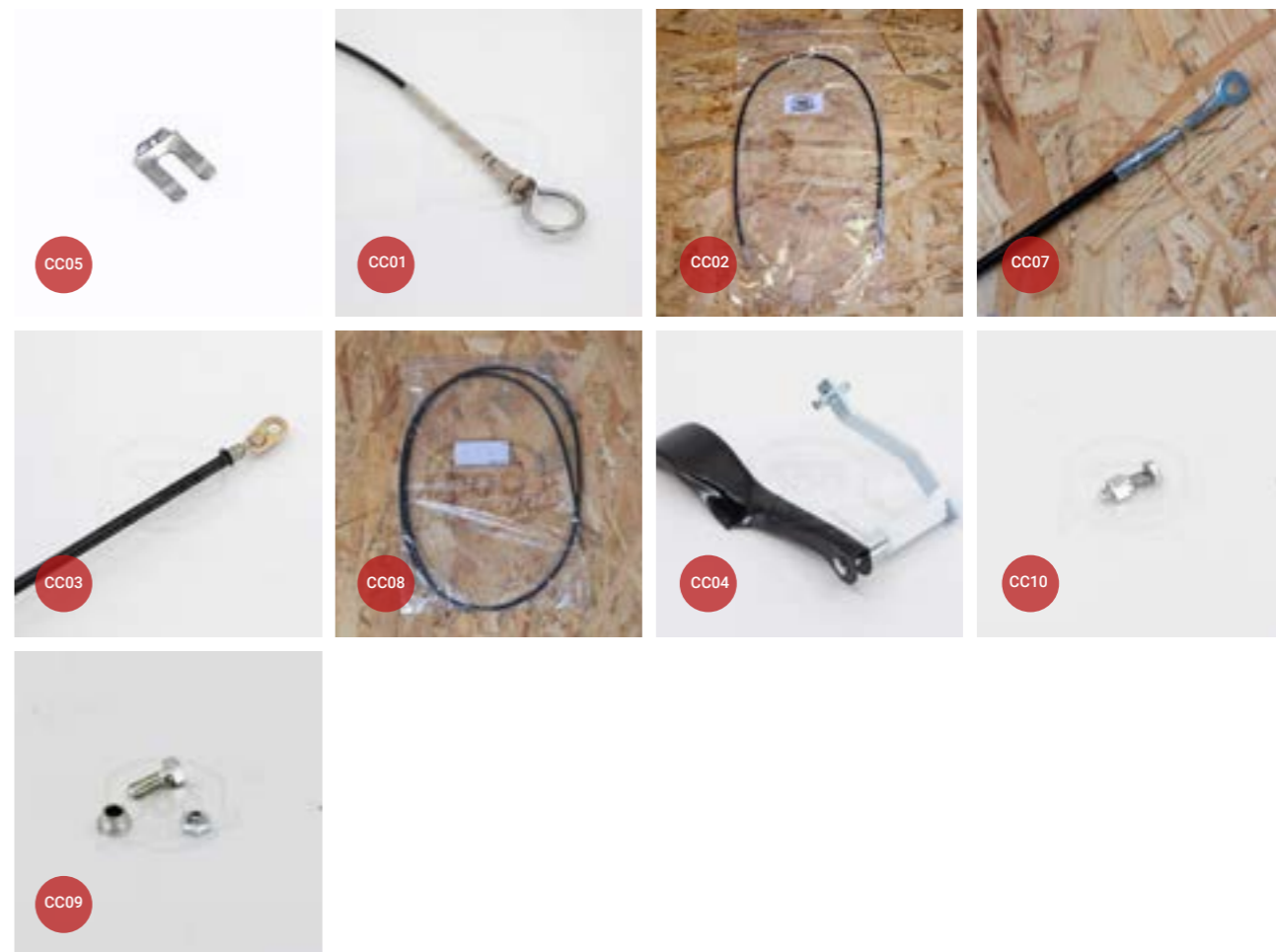

| Produit | Référence | Prix (ttc) |
|--|-----------|------------|
| Bague de fixation du tube métallique (la paire) | CA44 | 5,00 € |
| Bague plastique du renvoi d'accélérateur | CA55 | 5,40 € |
| Bouchon de réservoir à essence pour 500 D | CA45 | 20,00 € |
| Bouchon de réservoir sans clé | CA01 | 20,00 € |
| Bride de réservoir 500 D | CA57 | 25,00 € |
| Bride réservoir essence | CA02 | 39,00 € |
| Caoutchouc de protection tuyau d'essence | CA51 | 2,60 € |
| Carburateur WEBER 26 IMB NEUF avec joints | CA03 | 260,00 € |
| Carburateur WEBER 28 IMB NEUF avec joints | CA04 | 290,00 € |
| Clips de tringle de carburateur | CA05 | 1,50 € |
| Clips pour couvercle filtre à air | CA06 | 3,00 € |
| Collier de serrage - petit format (la paire) | CA54 | 5,30 € |
| Couvercle du filtre à air pour 500 F / L | CA07 | 29,00 € |
| Entretoise pompe à essence 500 F | CA08 | 17,00 € |
| Entretoise pompe à essence 500 R/126 | CA09 | 17,00 € |
| Entretoise sous carburateur 500 F/L | CA10 | 23,00 € |
| Entretoise sous carburateur 500 R/126 | CA11 | 20,00 € |
| Filtre à air | CA12 | 7,00 € |
| Filtre à air 500 Jardinière | CA50 | 15,00 € |
| Filtre à essence grand modèle | CA13 | 6,00 € |
| Filtre à essence petit modèle | CA14 | 5,00 € |
| Fixation du tuyau d'essence | CA52 | 5,00 € |
| Flotteur pour carburateur Weber 26 ou 28 | CA15 | 16,80 € |
| Gicleur principal du carburateur Weber - 120 | CA58-120 | 2,50 € |
| Gicleur principal du carburateur Weber - 125 | CA58-125 | 2,50 € |
| Goujons de la pipe carburateur Weber 26 (la paire) | CA63 | 6,80 € |
| Jauge à essence 1 fil 500 F | CA16 | 65,00 € |
| Jauge à essence 2 fils 500 L | CA17 | 65,00 € |
| Jauge à essence 500 D | CA18 | 100,00 € |
| Joint de jauge à essence | CA46 | 4,00 € |
| Manchon C/C côté carburateur 500 F/L | CA19 | 7,50 € |
| Manchon C/C côté filtre 500 F/L | CA20 | 5,00 € |
| Manchon C/C pour carburateur 28 | CA21 | 5,00 € |
| Manchon d'air pour Fiat 500 Jardinière | CA53 | 14,00 € |
| Pipe pour carburateur Weber 26 | CA42 | 25,00 € |
| Pipe pour carburateur Weber 28 | CA43 | 30,00 € |
| Pochette de joints carburateur 500 R/126 Weber 28 | CA22 | 18,00 € |
| Pochette de joints carburateur 500 Weber 26 | CA23 | 18,00 € |
| Pochette de joints carburateur Weber 26 OC10 pour 500 jardinière | CA24 | 20,00 € |
| Pochette révision complète pour carburateur Weber 24 ou 28 | CA48 | 60,00 € |
| Pochette révision complète pour carburateur Weber 26 | CA39 | 60,00 € |
| Pompe à essence 126 (moteur avec alternateur) avec joints | CA25 | 50,00 € |

| Produit | Référence | Prix (ttc) |
|--|-----------|------------|
| Pompe à essence 500 F/L/R avec joints | CA27 | 50,00 € |
| Pompe à essence 500 Jardinière | CA28 | 59,00 € |
| Pompe à essence pour 500 D | CA29 | 65,00 € |
| Renvoi pour le système d'accélérateur | CA47 | 26,50 € |
| Réservoir à essence 500 D | CA30 | 230,00 € |
| Réservoir d'essence avec bouchon | CA32 | 230,00 € |
| Réservoir d'essence pour Fiat 500 N | CA31 | 790,00 € |
| Ressort de rappel d'accélérateur 500 F/L | CA62 | 3,00 € |
| Ressort de rappel d'accélérateur 500 R / 126 | CA61 | 3,00 € |
| Tige de pompe essence 126 | CA33 | 6,00 € |
| Tige de pompe essence 500 | CA34 | 6,00 € |
| Tirette d'accélérateur | CA49 | 7,50 € |
| Tube de liaison pour carburateur 26 | CA35 | 24,00 € |
| Tube de liaison pour carburateur 28 | CA36 | 28,00 € |
| Tube essence rigide 500 D | CA56 | 30,00 € |
| Tube essence rigide sous chassis | CA40 | 30,00 € |
| Tuyau de raccord essence 500 N / D | CA37 | 22,00 € |
| Tuyau essence PVC transparent diam 5 | CA38 | 4,50 € |

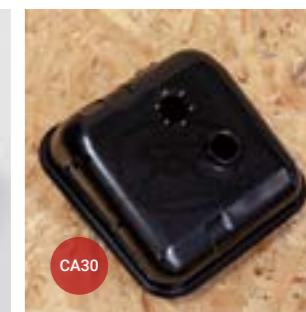
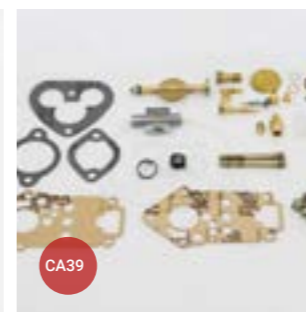
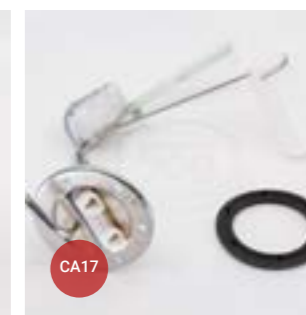
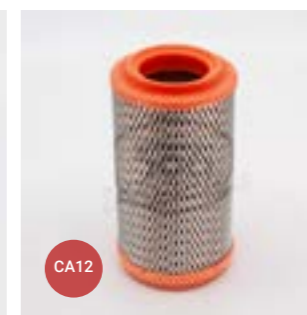
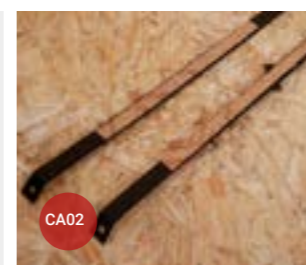
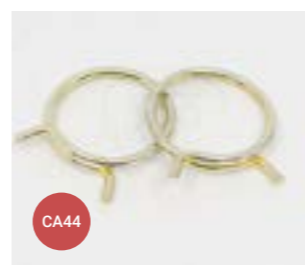

| Produit | Référence | Prix (ttc) |
|--|-----------|------------|
| Aile arrière droite | CR01 | 113,50 € |
| Aile arrière droite 500 D | CR03 | 350,00 € |
| Aile arrière droite 500 Jardinière | CR87 | 340,00 € |
| Aile arrière gauche | CR02 | 113,50 € |
| Aile arrière gauche 500 D | CR04 | 350,00 € |
| Aile arrière gauche 500 Jardinière | CR76 | 340,00 € |
| Aile avant droite | CR05 | 67,50 € |
| Aile avant droite 500 D | CR07 | 145,00 € |
| Aile avant droite 500 Jardinière | CR71 | 140,00 € |
| Aile avant gauche | CR06 | 67,50 € |
| Aile avant gauche 500 D | CR08 | 145,00 € |
| Aile avant gauche 500 Jardinière | CR70 | 140,00 € |
| Bac à batterie | CR37 | 20,00 € |
| Bas de caisse extérieur 500 Jardinière | CR74 | 70,00 € |
| Bas de caisse extérieur droit | CR09 | 40,00 € |
| Bas de caisse extérieur droit 500 D | CR11 | 60,00 € |
| Bas de caisse extérieur gauche | CR10 | 40,00 € |
| Bas de caisse extérieur gauche 500 D | CR12 | 60,00 € |
| Bas de caisse intérieur arrière droit | CR13 | 42,00 € |
| Bas de caisse intérieur arrière gauche | CR14 | 42,00 € |
| Bas de caisse intérieur droit | CR15 | 40,00 € |
| Bas de caisse intérieur droit 500 D | CR17 | 95,00 € |
| Bas de caisse intérieur droit 500 Jardinière | CR88 | 180,00 € |
| Bas de caisse intérieur gauche | CR16 | 40,00 € |
| Bas de caisse intérieur gauche 500 D | CR18 | 95,00 € |
| Bas de caisse intérieur gauche 500 Jardinière | CR75 | 180,00 € |
| Capot arrière 500 D | CR19 | 150,00 € |
| Capot arrière moteur | CR20 | 140,00 € |
| Capot avant | CR22 | 113,50 € |
| Capot avant 500 D | CR21 | 160,00 € |
| Carter de protection embrayage / volant moteur | EM17 | 29,00 € |
| Charnière de capot avant | CR23 | 35,00 € |
| Charnière de porte 500 F / L / R | CR72 | 20,00 € |
| Épingle de charnière de porte 500 D et Jardinière | CR89 | 5,50 € |
| Face avant 500 D | CR25 | 152,50 € |
| Face avant 500 F (1ère série) | CR26 | 112,50 € |
| Face avant 500 F / L | CR27 | 85,50 € |
| Face avant 500 R | CR28 | 70,00 € |
| Fixation de gâche de portière / serrure de portière Fiat 500 F/L/R | CR24 | 20,00 € |
| Grille d'aération sous lunette arrière | CR45 | 88,00 € |
| Montant aile arrière 500 Jardinière - droite | CR85 | 75,00 € |
| Montant aile arrière 500 Jardinière - gauche | CR86 | 75,00 € |

| Produit | Référence | Prix (ttc) |
|---|-----------|------------|
| Montant interne de porte - droit | CR97 | 110,00 € |
| Montant interne de porte - gauche | CR96 | 110,00 € |
| Panneau de l'assise arrière | CR83 | 260,00 € |
| Panneau de pédalier F/ L | CR90 | 197,50 € |
| Panneau du dossier arrière | CR82 | 335,00 € |
| Passage de roue arrière droit extérieur | CR29 | 65,00 € |
| Passage de roue arrière gauche extérieur | CR30 | 65,00 € |
| Passage de roue avant droit extérieur | CR31 | 55,00 € |
| Passage de roue avant gauche extérieur | CR32 | 55,00 € |
| Passage de roue avant intérieur droit | CR33 | 210,00 € |
| Passage de roue avant Intérieur gauche | CR34 | 210,00 € |
| Pied de montant porte - droit | CR35 | 85,00 € |
| Pied de montant porte - gauche | CR36 | 85,00 € |
| Plancher 500 Jardinière droit | CR69 | 90,00 € |
| Plancher 500 Jardinière gauche | CR68 | 110,00 € |
| Plancher de coffre avec bac à batterie | CR38 | 70,00 € |
| Plancher droit avec bordure | CR39 | 73,50 € |
| Plancher gauche avec bordure | CR40 | 73,50 € |
| Porte arrière 500 Jardinière | CR98 | 490,00 € |
| Portière droite | CR41 | 330,00 € |
| Portière droite 500 D | CR43 | 490,00 € |
| Portière droite 500 Jardinière | CR84 | 620,00 € |
| Portière gauche | CR42 | 330,00 € |
| Portière gauche 500 D | CR44 | 490,00 € |
| Portière gauche 500 Jardinière | CR73 | 620,00 € |
| Retenu de capot avant | CR46 | 15,00 € |
| Support arrière sous châssis gauche ou droit | CR47 | 17,00 € |
| Support de cric avant gauche ou droit | CR48 | 20,00 € |
| Support de cric droit | CR49 | 15,00 € |
| Support de cric gauche | CR50 | 15,00 € |
| Tableau de bord 500 D | CR78 | 330,00 € |
| Tableau de bord 500 F | CR51 | 295,00 € |
| Tableau de bord 500 L | CR52 | 260,00 € |
| Tôle de réparation baie de lunette arrière | CR54 | 40,00 € |
| Tôle de réparation baie de pare brise | CR53 | 80,00 € |
| Tôle de réparation bas aile arrière droit | CR55 | 12,00 € |
| Tôle de réparation bas aile arrière gauche | CR56 | 12,00 € |
| Tôle de réparation bas aile avant droit | CR57 | 12,00 € |
| Tôle de réparation bas aile avant gauche | CR58 | 12,00 € |
| Tôle de réparation bas caisse avant droit | CR59 | 12,00 € |
| Tôle de réparation bas caisse avant gauche | CR60 | 12,00 € |
| Tôle de réparation contour d'aile arrière complet droit | CR61 | 72,00 € |

| Produit | Référence | Prix (ttc) |
|---|-----------|------------|
| Tôle de réparation contour d'aile arrière complet gauche | CR62 | 72,00 € |
| Tôle de réparation fixation des demi-bras avant 500 D/F/L | CR77 | 24,00 € |
| Tôle intérieure aile arrière droit | CR63 | 46,00 € |
| Tôle intérieure aile arrière gauche | CR64 | 46,00 € |
| Tôle sous le réservoir 110F | CR81 | 110,00 € |
| Traverse arrière moteur 500 F/L | CR65 | 80,00 € |
| Traverse arrière moteur 500R | CR66 | 100,00 € |
| Traverse de pédalier | CR99 | 105,00 € |
| Tunnel central | CR67 | 170,00 € |
| Vis de fixation des charnières de porte (kit 2 portes) | CR79 | 7,50 € |
| Vis pour grille d'aération arrière | CR80 | 6,00 € |



| Produit | Référence | Prix (ttc) |
|--|-----------|------------|
| Conduit d'air sous tableau de bord (la paire) | CH07 | 36,50 € |
| Durite caoutchouc spirale côté carter thermostat | CH01 | 10,00 € |
| Durite caoutchouc spirale sous châssis | CH02 | 25,00 € |
| Durite intérieure dans le coffre (pièce) | CH03 | 9,00 € |
| Durite intérieure sous tableau bord (pièce) | CH04 | 9,00 € |
| Joint pour diffuseur air intérieur | CH05 | 6,00 € |
| Tube métal sous châssis | CH06 | 38,00 € |



| Produit | Référence | Prix (ttc) |
|--|-----------|------------|
| Cable d'ouverture du capot avec gaine | CF01 | 8,00 € |
| Crochet en alu maintien capot | CF02 | 8,00 € |
| Joint de coffre | CF03 | 8,00 € |
| Kit tampons coffre avant | CF04 | 6,00 € |
| Klaxon italien 3 tons | AC04 | 70,00 € |
| Levier de maintient capot avant avec ressort | CF05 | 18,00 € |
| Retenue de capot avant en caoutchouc avec crochet (la paire) | CF16 | 20,00 € |
| Sangle pour la roue de secours | CF06 | 10,00 € |
| Sangle pour la roue de secours 500 D | CF07 | 12,00 € |
| Sangle pour tenir le cric | CF08 | 8,00 € |
| Support boîte à fusible pour 500 F 1ère série | CF09 | 29,00 € |
| Support boîte à fusibles et bocal liquide de frein F/L/R | CF10 | 32,00 € |
| Tampon caoutchouc butée capot | CF11 | 1,50 € |
| Tampon caoutchouc rond de capot | CF12 | 0,50 € |
| Tampon de butée de maintien du cric | CF17 | 3,50 € |
| Tampon rectangulaire caoutchouc | CF13 | 2,50 € |
| Tampons caoutchouc arrière capot (la paire) | CF18 | 2,00 € |
| Tapis caoutchouc 500 D | CF15 | 25,00 € |
| Tapis de coffre caoutchouc | CF14 | 22,00 € |

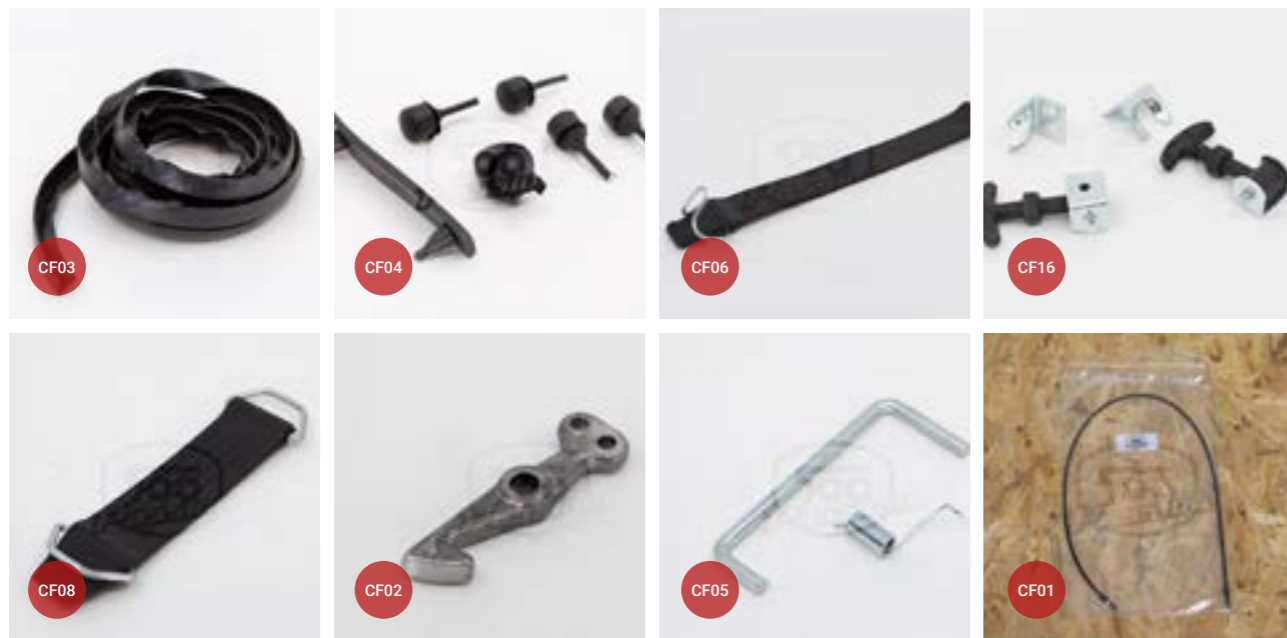

| Produit | Référence | Prix (ttc) |
|---|-----------|------------|
| Agrafe pour câble de retenu capot | CM01 | 1,00 € |
| Câble de retenu du capot | CM02 | 10,00 € |
| Capuchon partie haute du compartiment moteur (la paire) | CM19 | 6,50 € |
| Carter de protection embrayage / volant moteur | EM17 | 29,00 € |
| Carter de ventilation pour alternateur | EL61 | 90,00 € |
| Charnières chromées pour ouverture inversée du capot moteur | CM17 | 80,00 € |
| Déflexeur sur dynamo | CM03 | 39,00 € |
| Joint compartiment moteur 500 Jardinière | CM04 | 60,00 € |
| Joint de capot moteur | CM05 | 7,50 € |
| Kit stickers pour Fiat 500 F/L/R | AC06 | 16,00 € |
| Kit tampons capot moteur | CM06 | 4,00 € |
| Kit tampons pour plaque d'immatriculation arrière | EX44 | 5,00 € |
| Plaque pare chaleur d'isolation d'éclairage | CM07 | 15,00 € |
| Poignée de capot alu avec serrure | CM08 | 28,00 € |
| Poignée de capot arrière | CM09 | 29,00 € |
| Poignée de capot chromée avec serrure | CM10 | 25,00 € |
| Sangle de retenue du capot moteur 500 D | CM11 | 20,00 € |
| Serrure de capot 500 F chromé | CM12 | 25,00 € |
| Tampon de butée du capot moteur | CM13 | 1,00 € |
| Tôle pare chaleur dessus échappement | CM14 | 35,00 € |
| Tôle pare chaleur dessus échappement 500 R / 126 | CM18 | 35,00 € |
| Tôle protection sous moteur | CM15 | 73,00 € |

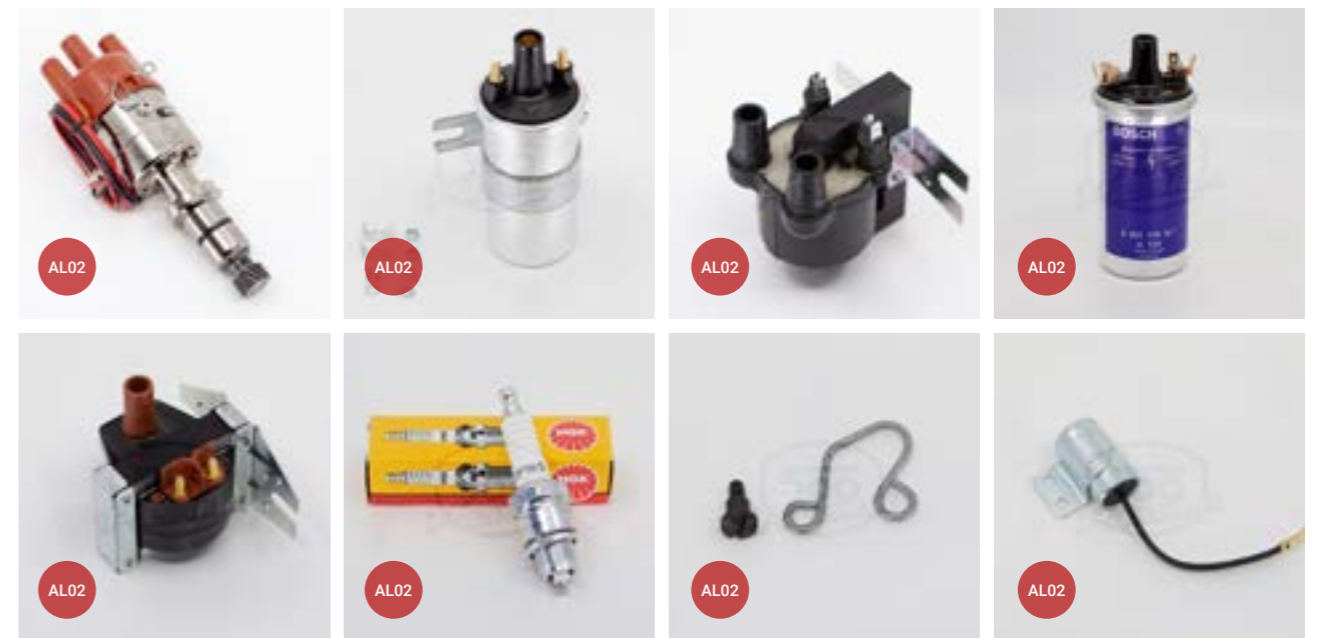

| Produit | Référence | Prix (ttc) |
|--|-----------|------------|
| Barre d'accouplement centrale 500 D | DI06 | 48,00 € |
| Barre d'accouplement centrale F/L/R | DI07 | 40,00 € |
| Barre de direction gauche ou droite complète F/L/R | DI02 | 50,00 € |
| Barre de direction gauche ou droite nue F/L/R/D | DI01 | 20,00 € |
| Biellette de renvoi direction | DI03 | 15,00 € |
| Boitier de direction révisé échange standard 500 D | DI17 | 225,00 € |
| Boitier de direction révisé échange standard F/L | DI08 | 200,00 € |
| Boitier de direction révisé échange standard R / 126 | DI21 | 210,00 € |
| Bouchon de vidange du boitier de direction | DI22 | 5,50 € |
| Caoutchouc de la colonne de direction | DI19 | 8,00 € |
| Pochette de joints du boitier de direction | DI09 | 15,00 € |
| Relais de direction avec silentbloc complet F/L/R | DI10 | 45,00 € |
| Relais de direction avec silentbloc F/L/R/D | DI11 | 30,00 € |
| Rotule de direction extérieure F/L/R (courte) | DI15 | 15,00 € |
| Rotule de direction extérieure 500 D (courte) | DI14 | 26,00 € |
| Rotule de direction intérieure 500 D (longue) | DI13 | 26,00 € |
| Rotule de direction intérieure F/L/R (longue) | DI16 | 15,00 € |
| Roulement du boitier de direction (la paire) | DI20 | 21,00 € |
| Soufflet de rotule F/L/R | DI12 | 5,00 € |
| Vis complète du relais de direction | DI18 | 9,00 € |

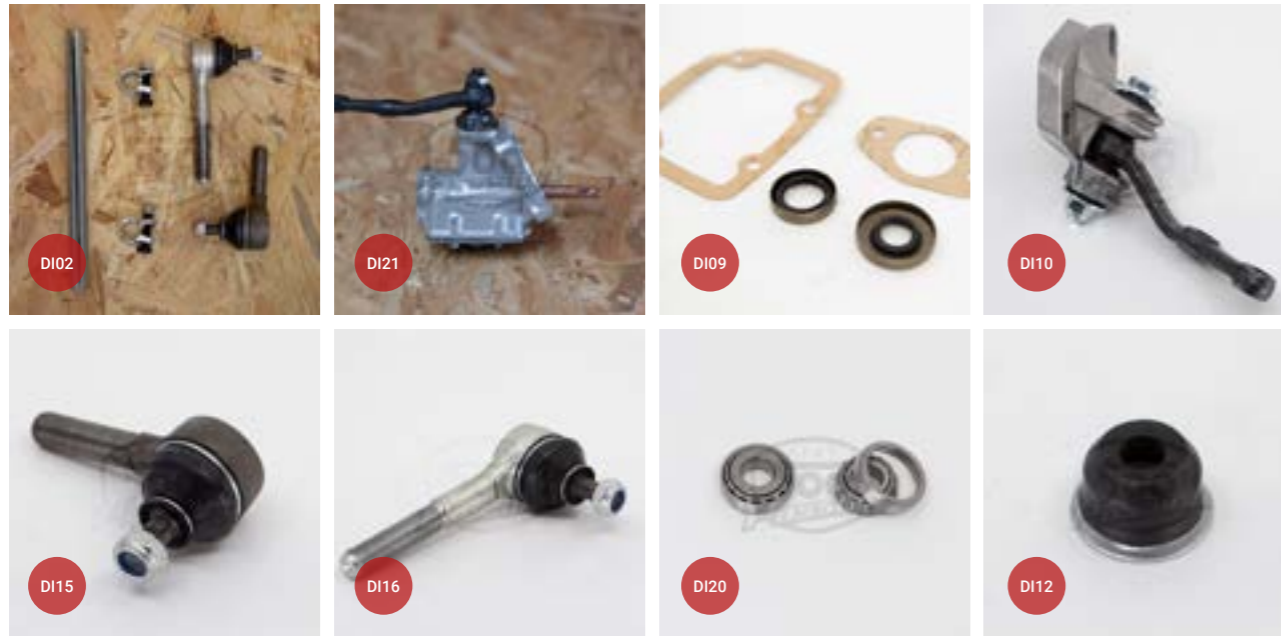

FIAT 500 PASSION

ÉCHAPPEMENT



Suivez Fiat 500 Passion sur Instagram : [@fiat500passion](https://www.instagram.com/flat500passion)

| Produit | Référence | Prix (ttc) |
|---|-----------|------------|
| Collecteur d'échappement 500 F/L/R | EP01 | 39,00 € |
| Echappement 500 F/L avec joints | EP03 | 72,00 € |
| Echappement 500 R/126 avec joints | EP04 | 72,00 € |
| Échappement pour Fiat 500 Jardinière | EP18 | 120,00 € |
| Échappement pour Fiat 500 Jardinière type Monza | EP20 | 180,00 € |
| Echappement sport 500 1 sortie chromée avec joints | EP05 | 160,00 € |
| Echappement sport 500 2 sorties chromées avec joints | EP06 | 180,00 € |
| Échappement sport 500 court | EP17 | 190,00 € |
| Échappement sport 500 double sortie chromée Monza (avec joints) | EP16 | 180,00 € |
| Echappement sport 500 R/126 1 sortie chromée avec joints | EP07 | 160,00 € |
| Echappement sport 500 R/126 2 sorties chromées avec joints | EP08 | 190,00 € |
| Ecrou de collecteur | EP02 | 3,00 € |
| Entretoise de suspension moteur (-10 mm) | SM14 | 21,00 € |
| Fixations des collecteurs d'échappement | EP14 | 18,00 € |
| Joint d'échappement | EP09 | 4,00 € |
| Joint d'échappement 500 Jardinière | EP19 | 4,50 € |
| Joint de collecteur d'échappement | EP10 | 4,00 € |
| Kit support échappement sport | EP15 | 85,00 € |
| Pot échappement 500 D | EP13 | 98,00 € |
| Support d'échappement 500 (les 4 pièces) | EP11 | 35,00 € |
| Support d'échappement 500 R/126 (les 4 pièces) | EP12 | 40,00 € |

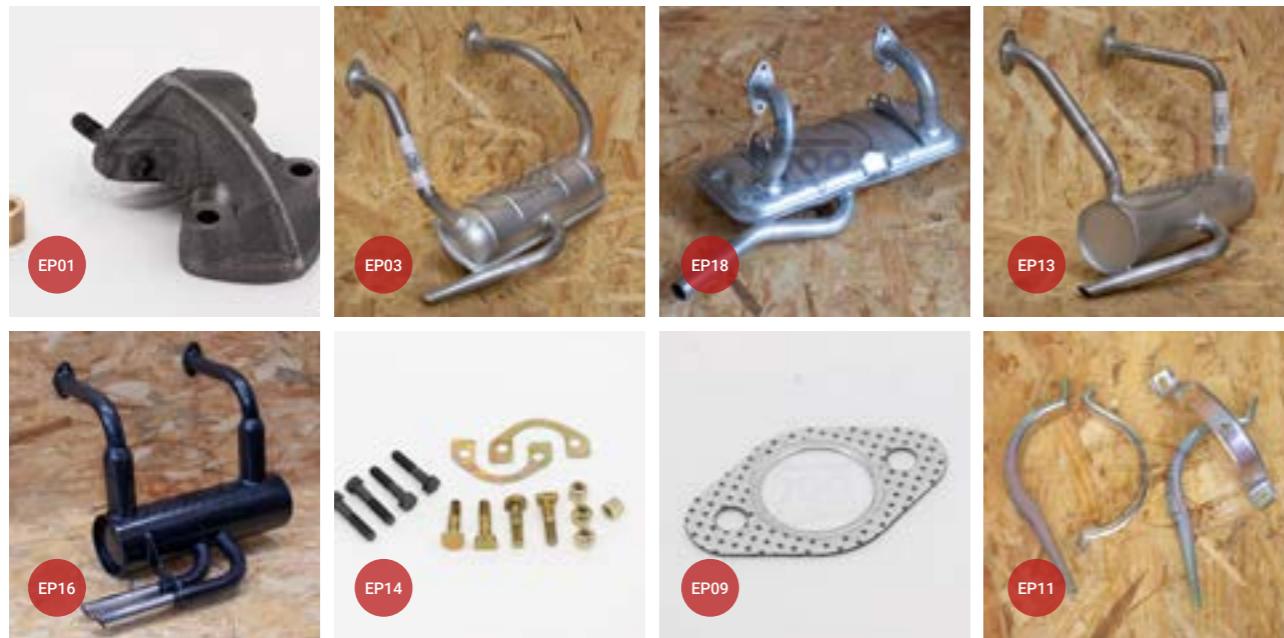

| Produit | Référence | Prix (ttc) |
|---|-----------|------------|
| Agrafe d'enjoliveur de phare | EC01 | 1,20 € |
| Ampoule de clignotant W5W Philips | EC44 | 1,75 € |
| Ampoule de compteur T4W Philips | EC46 | 3,20 € |
| Ampoule de phare 500 D | EC02 | 12,50 € |
| Ampoule de phare pour Fiat 500 | EC30 | 5,00 € |
| Ampoule double filaments P21/5W Philips | EC42 | 2,75 € |
| Ampoule navette du rétroviseur intérieur T10 Philips | EC47 | 5,75 € |
| Ampoule R5W Philips | EC43 | 1,75 € |
| Ampoule un filament P21W Philips | EC41 | 2,00 € |
| Cabocheon de feu arrière 500 D | EC35 | 52,00 € |
| Cabocheon de feu arrière 500 L - premium (la paire) | EC40 | 55,00 € |
| Cabocheon de feu arrière droit 500 F/R | EC03 | 15,00 € |
| Cabocheon de feu arrière droit 500 L | EC05 | 15,00 € |
| Cabocheon de feu arrière gauche 500 F/R | EC04 | 15,00 € |
| Cabocheon de feu arrière gauche 500 L | EC06 | 15,00 € |
| Cabocheon de feu de position et direction blanc 500 D | EC07 | 10,00 € |
| Cabocheon de feu de position et direction blanc F/L | EC08 | 6,00 € |
| Cabocheon de feux arrière pour Fiat 500 Jardinière (la paire) | EC37 | 55,00 € |
| Caoutchouc entre feu et face avant | EC09 | 10,00 € |
| Caoutchouc pour cercle de phare (pièce) | EC10 | 10,00 € |
| Catadioptré pour feux arrière 500 D (la paire) | EC32 | 21,00 € |
| Cercle de phare alu 500 D (pièce) | EC11 | 28,00 € |
| Cercle de phare alu 500N/D pièce | EC27 | 28,00 € |
| Cercle de phare chromé 500 F/R standard (pièce) | EC12 | 18,00 € |
| Contacteur plafonnier avec caoutchouc | EC13 | 9,00 € |
| Eclairage plaque de police (plexi) | EC15 | 26,00 € |
| Eclairage plaque de police 500 D | EC14 | 120,00 € |
| Eclairage plaque de police chromé | EC16 | 90,00 € |
| Feu de position et direction complet 500 F / L / R avec ampoule | EC17 | 12,00 € |
| Feu latéral sur aile avant avec ampoule | EC18 | 6,00 € |
| Feux arrière 500 D avec support | EC29 | 200,00 € |
| Feux arrière complet (gauche & droite) 500 F/L avec ampoules (la paire) | EC19 | 50,00 € |
| Joint caoutchouc de feu arrière 500 D entre carrosserie et support | EC21 | 45,00 € |
| Joint caoutchouc de feu arrière 500 D entre support et cabocheon | EC22 | 32,00 € |
| Joint caoutchouc de feu arrière 500 Jardinière | EC39 | 50,00 € |
| Joint caoutchouc feu arrière 500 F/L | EC20 | 15,00 € |
| Joints intérieurs de feux de position avant (la paire) | EC36 | 7,50 € |
| Optique de phare 500 D | EC23 | 45,00 € |
| Optique de phare 500 F/ L avec ampoule (pièce) | EC25 | 35,00 € |
| Optique de phare 500F/L/R avec cercle de phare chromé standard (pièce) | EC26 | 50,00 € |
| Porte ampoule de compteur | EC45 | 5,00 € |
| Support d'ampoule pour 500 D | EC33 | 30,00 € |

| Produit | Référence | Prix (ttc) |
|--|-----------|------------|
| Support de feux arrière pour 500 F/L/R (la paire) | EC34 | 19,00 € |
| Supports de phare pour 500 N / D | EC24 | 45,00 € |
| Vis de cabochon de feux arrière pour Fiat 500 Jardinière | EC38 | 4,00 € |
| Vis pour feu arrière 500 D | EC28 | 2,00 € |
| Visserie de fixation des feux arrière 500 F/L/R | EC31 | 4,50 € |

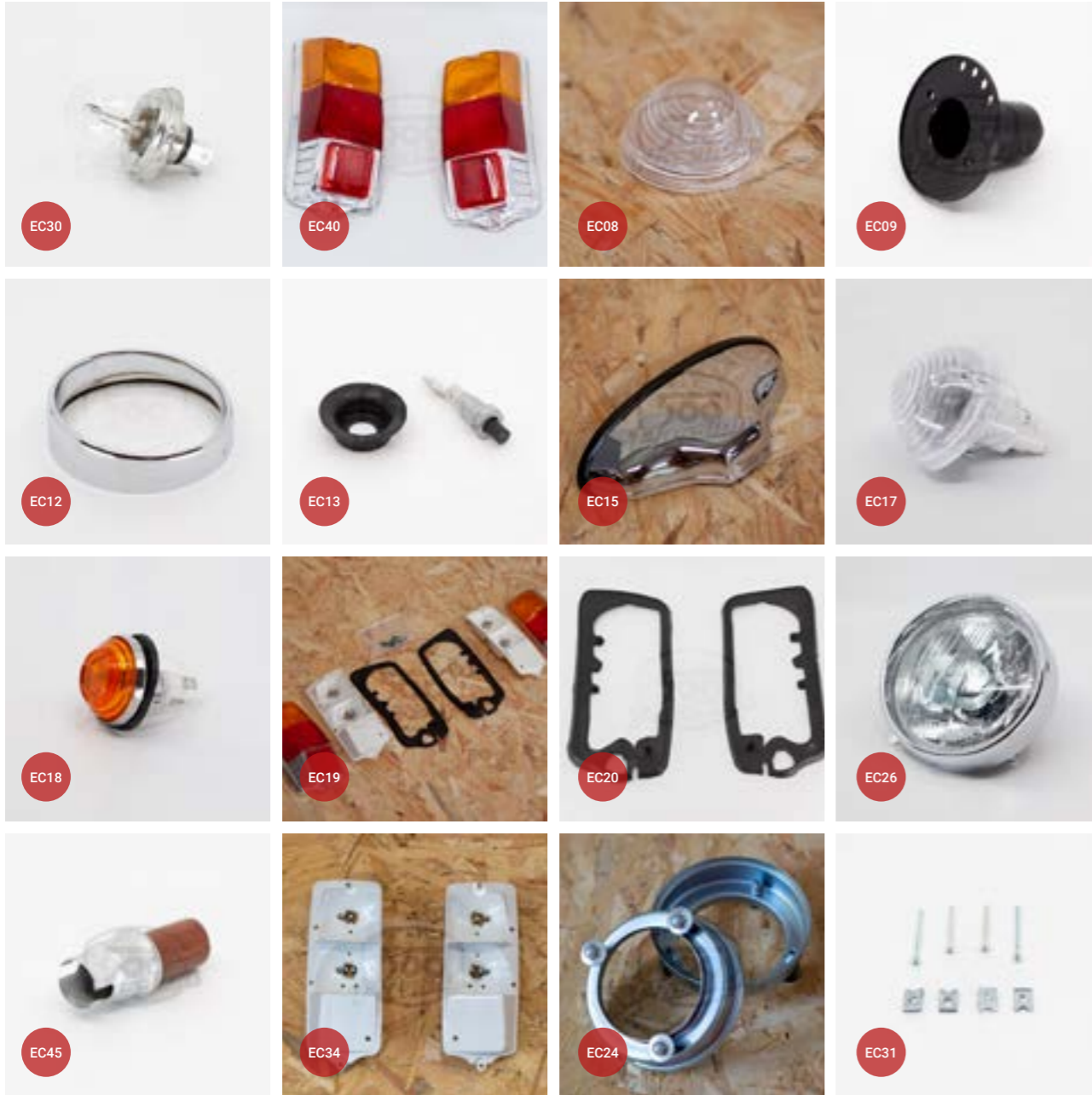

| Produit | Référence | Prix (ttc) |
|--|-----------|------------|
| Agrafe de fixation du câble de démarreur 500 R | EL59 | 2,00 € |
| Agrafe du câble de démarreur 500 R | EL68 | 2,90 € |
| Alternateur avec régulateur - échange standard | EL01 | 200,00 € |
| Boîte à fusibles complète | EL02 | 32,00 € |
| Boîte à fusibles complète 500 D/F 1ère série | EL18 | 38,00 € |
| Câble de batterie au démarreur | EL14 | 36,00 € |
| Câble de démarreur avec gaine 500 F | EL20 | 10,00 € |
| Câble de démarreur avec gaine 500 Jardinière | EL69 | 12,00 € |
| Câble de démarreur avec gaine 500 L | EL74 | 12,00 € |
| Cable de démarreur avec gaine 500 R/126 | EL21 | 10,00 € |
| Caoutchouc de protection du démarreur | EL04 | 3,00 € |
| Caoutchouc fourchette de démarreur | EL19 | 7,00 € |
| Carter de ventilation pour alternateur | EL61 | 90,00 € |
| Centrale clignotante | EL03 | 16,00 € |
| Charbon de démarreur (les deux) | EL23 | 8,00 € |
| Charbon de dynamo (les deux) | EL24 | 8,00 € |
| Clavette de dynamo | EL47 | 4,00 € |
| Commande de klaxon chromée pour volant Fiat 500 | NT111 | 260,00 € |
| Contacteur à clé (tableau de bord) | EL22 | 28,00 € |
| Contacteur à clé (tableau de bord) pour démarreur électrique | EL64 | 79,00 € |
| Coupe circuit de batterie | EL52 | 8,00 € |
| Couvercle du contacteur à clé chromé | EL65 | 12,00 € |
| Déflexeur sur dynamo | CM03 | 39,00 € |
| Démarreur 126 électrique - échange standard | EL25 | 300,00 € |
| Démarreur 500 D - échange standard | EL26 | 295,00 € |
| Démarreur 500 F - échange standard | EL27 | 280,00 € |
| Démarreur 500 R/126 - échange standard | EL28 | 260,00 € |
| Dynamo échange standard | EL07 | 280,00 € |
| Faisceau électrique 500 D | EL30 | 160,00 € |
| Faisceau électrique 500 F 1ère série | EL31 | 160,00 € |
| Faisceau électrique 500 F 2ème série | EL32 | 160,00 € |
| Faisceau électrique 500 Jardinière | EL48 | 160,00 € |
| Faisceau électrique 500 L | EL33 | 160,00 € |
| Faisceau électrique 500 R | EL34 | 160,00 € |
| Fixation de la batterie | EL35 | 18,00 € |
| Fourchette de démarreur F/L | EL58 | 30,00 € |
| Induit de démarreur pour Fiat 500 | EL71 | 110,00 € |
| Induit de dynamo pour Fiat 500 | EL66 | 135,00 € |
| Interrupteur chromé d'éclairage de feux (3 broches) | EL49 | 15,00 € |
| Interrupteur chromé d'éclairage du tableau de bord (2 broches) | EL50 | 15,00 € |
| Interrupteur chromé d'essuie glace (4 broches) | EL51 | 15,00 € |
| Interrupteur chromé pour 500 D d'éclairage de feux (3 broches) | EL55 | 18,00 € |

| Produit | Référence | Prix (ttc) |
|---|-----------|------------|
| Interrupteur chromé pour 500 D d'éclairage du tableau de bord (2 broches) | EL54 | 18,00 € |
| Interrupteur chromé pour 500 D d'essuie glace (4 broches) | EL56 | 18,00 € |
| Interrupteur d'éclairage de feux (3 broches) | EL36 | 9,00 € |
| Interrupteur d'éclairage du tableau de bord (2 broches) | EL37 | 9,00 € |
| Interrupteur d'essuie glace (4 broches) | EL38 | 9,00 € |
| Interrupteur de démarreur | EL57 | 21,00 € |
| Jeu de douilles pour démarreur | EL53 | 5,00 € |
| Klaxon 12Volts (comme origine) | EL39 | 62,00 € |
| Klaxon italien 3 tons | AC04 | 70,00 € |
| Moyeu et entretoise d'alternateur | EL62 | 50,00 € |
| Moyeu et entretoise de dynamo pour Fiat 500 | EL60 | 50,00 € |
| Pignon de démarreur 500 D | EL17 | 80,00 € |
| Pignon de démarreur 500 F/L | EL73 | 45,00 € |
| Pignon de démarreur 500 R / 126 | EL75 | 49,00 € |
| Porte ampoule de compteur | EC45 | 5,00 € |
| Poulie de dynamo ou d'alternateur complète | EL29 | 30,00 € |
| Protection de raccord de câble | EL67 | 3,50 € |
| Régulateur de tension de dynamo | EL40 | 100,00 € |
| Régulateur pour alternateur Magneti Marelli | EL08 | 27,00 € |
| Roulement dynamo - côté poulie | EL41 | 26,00 € |
| Roulement dynamo - côté turbine | EL42 | 20,00 € |
| Semelle caoutchouc sous régulateur | EL43 | 26,00 € |
| Stator de démarreur Fiat 500 | EL72 | 80,00 € |
| Support démarreur Fiat 500 D | EL44 | 26,00 € |
| Tresse de masse moteur | EL45 | 10,00 € |
| Tresse de masse sur batterie | EL46 | 12,50 € |

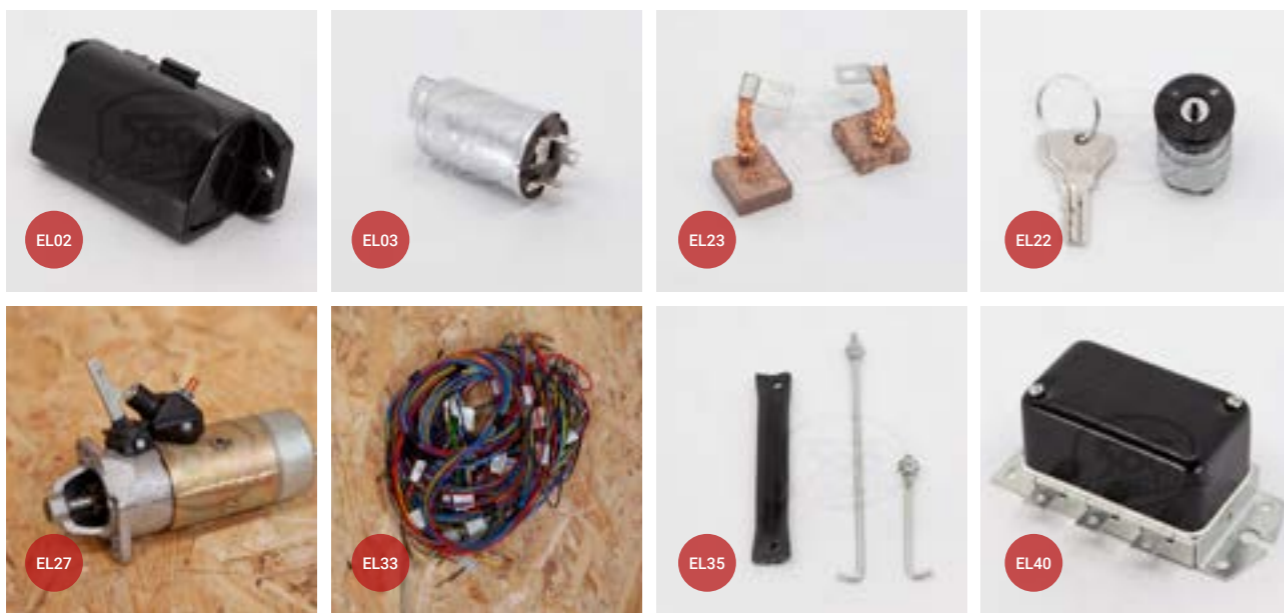

| Produit | Référence | Prix (ttc) |
|--|-----------|------------|
| Bague d'embrayage (la paire) | EM16 | 10,00 € |
| Bague de fourchette de butée d'embrayage D | EM24 | 1,00 € |
| Bague de fourchette de butée d'embrayage F/L/R | EM21 | 1,00 € |
| Bagues de pédale 500 F/L | EM18 | 12,00 € |
| Butée d'embrayage 500 D | EM19 | 45,00 € |
| Butée d'embrayage 500 F | EM01 | 30,00 € |
| Butée d'embrayage 500 R | EM02 | 30,00 € |
| Cable d'embrayage 500 F/L | EM03 | 20,00 € |
| Cable d'embrayage 500 R/126 | EM04 | 20,00 € |
| Cable d'embrayage 500 Jardinière | EM23 | 20,00 € |
| Caoutchouc de pédale d'embrayage | EM05 | 2,50 € |
| Carter de protection embrayage / volant moteur | EM17 | 29,00 € |
| Disque d'embrayage (6 dents) 500 D | EM06 | 45,00 € |
| Disque d'embrayage 500 D | EM07 | 45,00 € |
| Disque d'embrayage 500 F/R | EM08 | 40,00 € |
| Disque d'embrayage avec ressorts | EM09 | 60,00 € |
| Écrou de réglage du câble d'embrayage | EM22 | 5,40 € |
| Kit d'embrayage (3 pièces) 500 F/L | EM10 | 120,00 € |
| Kit d'embrayage (3 pièces) 500 R/126 | EM11 | 120,00 € |
| Kit embrayage 500 D | EM12 | 220,00 € |
| Kit embrayage 500 D (6 dents) | EM13 | 220,00 € |
| Mécanisme d'embrayage 500 F/L | EM14 | 75,00 € |
| Mécanisme d'embrayage 500 R/126 | EM20 | 80,00 € |
| Ressort rappel embrayage | EM15 | 4,00 € |



| Produit | Référence | Prix (ttc) |
|--|-----------|------------|
| Agrafe de baguette bas de caisse (pièce) | EX02 | 1,20 € |
| Agrafe pour baguettes 500 D | EX34 | 1,50 € |
| Baguette 500 D (5 pièces : capot, portes & amp ; ailes) | EX05 | 80,00 € |
| Baguette alu arrière pour Fiat 500 D | EX38 | 65,00 € |
| Baguette bas de caisse alu (pièce) | EX04 | 18,00 € |
| Baguette bas de caisse chromée (pièce) | EX03 | 14,00 € |
| Baguette pour capot 500 N / D / Jardinière | EX01 | 20,00 € |
| Baguettes alu d'ailes arrières pour 500 D (la paire) | EX45 | 18,00 € |
| Baguettes alu d'ailes arrières pour 500 Jardinière | EX47 | 24,00 € |
| Baguettes alu de portières pour 500 D et Jardinière (la paire) | EX46 | 19,00 € |
| Bas de caisse Francis Lombardi (la paire) | EX40 | 240,00 € |
| Cadre inox de plaque de police avant | EX10 | 22,00 € |
| Cadre inox de plaque de police arrière | EX06 | 22,00 € |
| Cadre noir de plaque de police arrière | EX11 | 14,00 € |
| Cadre noir de plaque de police avant | EX12 | 14,00 € |
| Écarteurs chromés de capot moteur | EX35 | 40,00 € |
| Grille d'aération chromée ABARTH | EX13 | 50,00 € |
| Grille d'aération chromée ajourée | EX14 | 35,00 € |
| Grille de prise d'air pour 500 Jardinière (la paire) | EX43 | 140,00 € |
| Housse de protection extérieure | EX15 | 95,00 € |
| Housse de protection intérieur Premium | AC07 | 120,00 € |
| Housse de protection intérieure | EX16 | 90,00 € |
| Jeu baguettes de gouttière chromé 500 L | EX28 | 15,00 € |
| Kit tampons pour plaque d'immatriculation arrière | EX44 | 5,00 € |
| Porte bagage chromé sur capot moteur | EX17 | 80,00 € |
| Porte bagages - Peint - Bois, avec sangles | EX18 | 70,00 € |
| Rétroviseur chromé 500 Jardinière | EX42 | 50,00 € |
| Rétroviseur chromé extérieur - fixation à pinces | EX19 | 55,00 € |
| Rétroviseur chromé extérieur rectangulaire - fixation à pinces | EX20 | 45,00 € |
| Rétroviseur chromé obus extérieur - fixation à pinces | EX21 | 55,00 € |
| Rétroviseur chromé obus extérieur - fixation à vis | EX36 | 55,00 € |
| Rétroviseur chromé rectangulaire à visser sur carrosserie | EX26 | 50,00 € |
| Rétroviseur chromé rond - fixation à pinces | EX22 | 50,00 € |
| Rétroviseur chromé rond - fixation à vis | EX23 | 50,00 € |
| rétroviseur pvc noir (style California) gauche | EX25 | 55,00 € |
| Rétroviseur pvc noir (type California) droit | EX24 | 55,00 € |
| Rétroviseur PVC noir extérieur - fixation à pinces | EX33 | 25,00 € |
| Support de plaque d'immatriculation avant (pvc) | EX27 | 10,00 € |
| Vis de fixation de gouttières chromées (x4) | EX39 | 4,50 € |

| Produit | Référence | Prix (ttc) |
|--|-----------|------------|
| Arrêteur de mâchoire de frein arrière | FR61 | 6,00 € |
| Cable de frein à main 126 | FR03 | 35,00 € |
| Cable de frein à main 500 F/ L | FR02 | 35,00 € |
| Caoutchouc de pédale de frein | FR04 | 2,50 € |
| Caoutchouc de protection contacteur stop | FR65 | 4,90 € |
| Caoutchouc sous support frein à main | FR37 | 9,50 € |
| Clips fixation bocal liquide de frein F/L/R | FR07 | 4,50 € |
| Clips fixation flexible de frein avant ou arrière | FR09 | 1,50 € |
| Commande de frein à main | FR22 | 100,00 € |
| Contacteur stop 500 | FR11 | 10,00 € |
| Contacteur stop 500 R | FR12 | 10,00 € |
| Cylindre de roue 500 arrière | FR13 | 15,00 € |
| Cylindre de roue 500 avant | FR14 | 15,00 € |
| Cylindre de roue 500 R arrière | FR17 | 18,00 € |
| Cylindre de roue 500 R avant | FR18 | 18,00 € |
| Cylindre de roue arrière 500 Jardinière | FR68 | 18,00 € |
| Flasque de frein arrière complète (la paire) | FR67 | 148,00 € |
| Flasques de frein arrière | FR19 | 70,00 € |
| Flasques de frein avant | FR23 | 70,00 € |
| Flexible de frein arrière | FR24 | 15,00 € |
| Flexible de frein arrière 500 D/F jusqu'à 67 | FR26 | 15,00 € |
| Flexible de frein avant 500 D/F jusqu'à 67 avec joints | FR27 | 15,00 € |
| Flexible de frein avant avec joints | FR25 | 15,00 € |
| Flexibles de frein haute qualité (kit 4 pièces) | FR62 | 110,00 € |
| Freins à disques complets avant avec flasques | FR01 | 700,00 € |
| Jeu de mâchoires de freins 500 F/L/R (pour 2 roues) | FR28 | 40,00 € |
| Jeu de mâchoires de freins 500 Jardinière (pour 2 roues) | FR56 | 44,00 € |
| Kit complet freinage pour Fiat 500 F/L | FR63 | 390,00 € |
| Kit de canalisation de freins 500 F/L/R | FR30 | 85,00 € |
| Kit de canalisation de freins 500 Jardinière (Base D / 1ère série) | FR60 | 90,00 € |
| Kit de canalisation de freins 500D / 1ère série 67 | FR31 | 85,00 € |
| Kit freinage pour Fiat 500 F/L | FR64 | 245,00 € |
| Liquide frein DOT4 | FR08 | 10,00 € |
| Maitre cylindre 500 D | FR57 | 60,00 € |
| Maitre cylindre 500 F / L | FR32 | 35,00 € |
| Maitre cylindre 500 R | FR33 | 35,00 € |
| Maître cylindre F / L MiniServo | FR20 | 210,00 € |
| Mécanisme de frein à main | FR21 | 20,00 € |
| Réservoir du liquide de frein avec bouchon 500F/L/R | FR41 | 12,00 € |
| Réservoir liquide de frein 500 D | FR39 | 20,00 € |
| Réservoir liquide de frein 500F 1ère série | FR40 | 17,00 € |
| Ressort de mâchoires de freins | FR42 | 2,00 € |

| Produit | Référence | Prix (ttc) |
|---|-----------|------------|
| Ressort de rappel de frein à main | FR43 | 1,50 € |
| Rondelle arrêtoir de vis flexible avant (la paire) | FR10 | 14,00 € |
| Rondelle en cuivre | FR55 | 0,75 € |
| Semelle en feutre sous pédalier | FR54 | 9,80 € |
| Tambour de frein arrière | FR44 | 40,00 € |
| Tambour de frein avant | FR45 | 40,00 € |
| Tampons du mécanisme de frein à main (la paire) | FR59 | 8,00 € |
| Té de jonction de tube rigide fixé à l'arrière 500D/F 1ère série 67 | FR49 | 13,00 € |
| Té de jonction de tube rigide fixé à l'arrière F/L/R | FR48 | 13,00 € |
| Tige de poussée de la pédale de frein - Version N / D / F / L / G | FR69-F | 13,00 € |
| Tige de poussée de la pédale de frein - Version R / 126 | FR69-R | 13,00 € |
| Tube rigide AR complet coté cylindre roue 500 D | FR51 | 23,00 € |
| Tube rigide arrière complet, côté cylindre de roue | FR50 | 23,00 € |
| Tuyau souple liquide de freins avec colliers de serrage | FR52 | 10,00 € |
| Vis de flexible frein avant | FR53 | 6,00 € |
| Vis de tambour de frein | FR58 | 2,00 € |

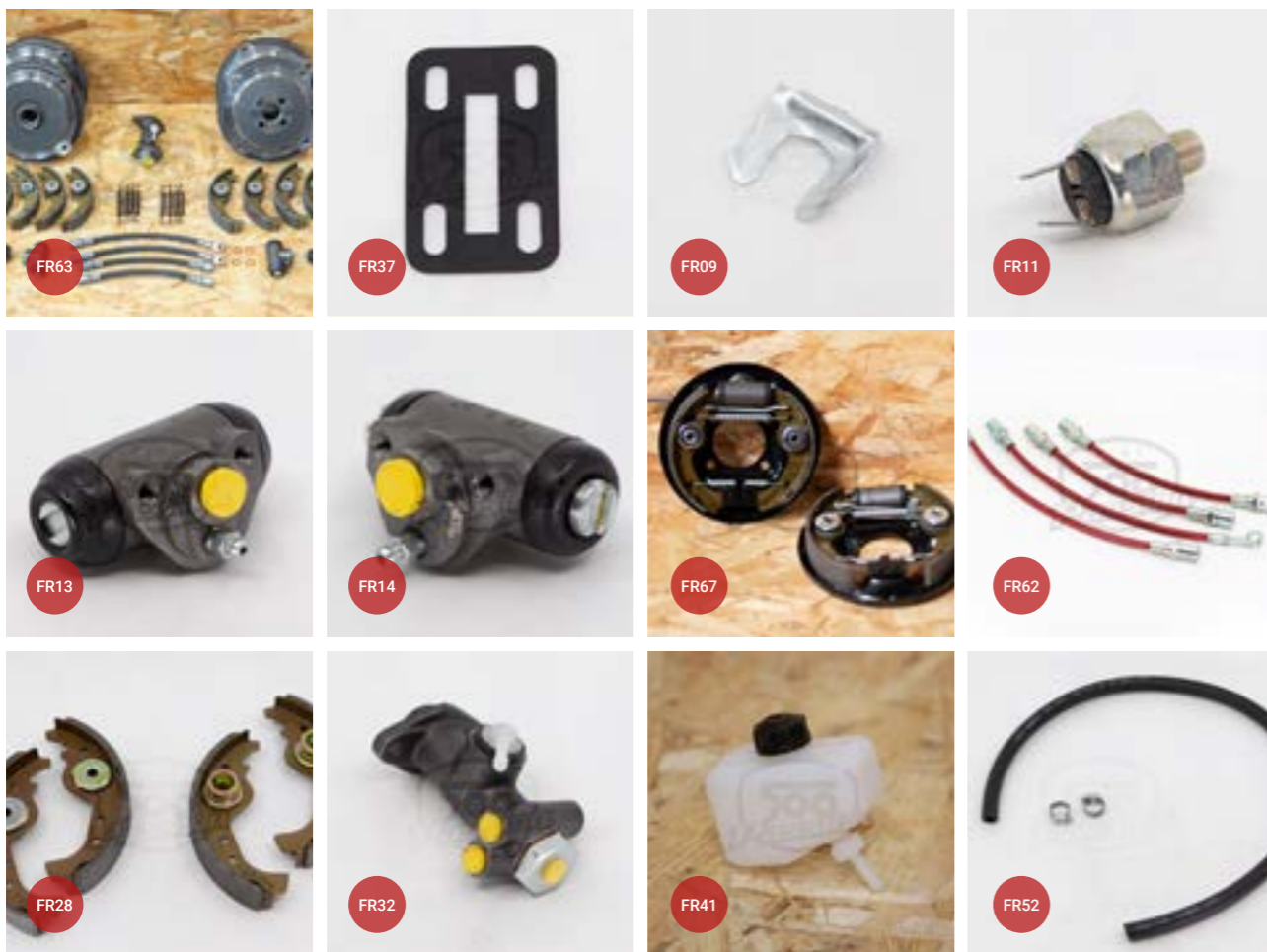

| Produit | Référence | Prix (ttc) |
|--|-----------|------------|
| Bouchon de remplissage d'huile 500 F/L/R | GR13 | 6,00 € |
| Bouchon de remplissage d'huile pour Fiat 500 D | GR32 | 25,00 € |
| Bouchon de remplissage d'huile «sport» | GR27 | 40,00 € |
| Bouchon de vidange moteur | GR11 | 9,00 € |
| Bouchon niveau boîte | GR12 | 9,00 € |
| Cache culbuteurs | GR14 | 50,00 € |
| Cache culbuteurs en Alu | GR26 | 140,00 € |
| Carter d'huile aluminium 3,8L | GR25 | 320,00 € |
| Carter d'huile en alu marqué Abarth - 3 L | GR15 | 160,00 € |
| Carter d'huile en alu marqué Abarth - 4 L | GR16 | 180,00 € |
| Carter d'huile en alu sans marque 3L avec joints | GR03 | 140,00 € |
| Carter huile métal (comme origine) avec joints | GR17 | 90,00 € |
| Contacteur de pression d'huile | AB02 | 85,00 € |
| Filtre du cache culbuteurs | GR18 | 27,50 € |
| Filtre pare-feu du tuyau reniflard d'huile | GR07 | 4,00 € |
| Huile de boîte de vitesses | GR19 | 19,00 € |
| Huile moteur | GR20 | 13,00 € |
| Huile moteur Castrol Classic 20w50 | GR33 | 19,00 € |
| Jauge à huile 500 F/L | GR01 | 6,00 € |
| Jauge à huile 500 R/126 | GR02 | 7,00 € |
| Mano contacteur d'huile | GR21 | 8,00 € |
| Pignon de pompe à huile 500 F / L | GR22 | 35,00 € |
| Pignon de pompe à huile 500 Jardinière | GR30 | 85,00 € |
| Pignon de pompe à huile pour 500 D | GR24 | 49,00 € |
| Pignon de pompe à huile pour 500 R / 126 | GR23 | 55,00 € |
| Pompe à huile complète 500 F/L | GR28 | 129,00 € |
| Rondelle d'appui pompe à huile | GR05 | 7,00 € |
| Rondelle d'étanchéité du cache culbuteurs | GR29 | 1,00 € |
| Rondelle de fixation de pompe à huile | GR31 | 1,50 € |
| Tuyau reniflard d'huile | GR04 | 7,00 € |



| Produit | Référence | Prix (ttc) |
|---|-----------|------------|
| Agrafe de panneau de porte | HP02 | 1,00 € |
| Agrafe pour entourage de vitre | HP03 | 0,50 € |
| Cache fixation du maintien de la portière | HP82 | 2,00 € |
| Cadre de vitre (entourage) de porte D.et G. avec lèche vitre & jonctions (4 pièces) | HP04 | 50,00 € |
| Cadre inox déflecteur avec support de manette rivet (La Paire) | HP05 | 70,00 € |
| Caoutchouc de butée de porte | HP06 | 1,00 € |
| Clavette pour D | HP45 | 2,00 € |
| Clips pour manivelle lève-vitre | HP22 | 1,00 € |
| Entretoise pour fermeture de porte 500 D | HP113 | 4,50 € |
| Épingle de roulette de porte | HP23 | 7,00 € |
| Gâche de porte arrière pour Fiat 500 Jardinière | HP108 | 30,00 € |
| Gâche de portière 500 D | HP11 | 15,00 € |
| Gâche de portière 500 D et Jardinière (la paire) | HP107 | 49,00 € |
| Gâche de portière 500 F (droite) | HP24 | 15,50 € |
| Gâche de portière 500 F (gauche) | HP25 | 15,50 € |
| Garniture arrière pour 500 L (la paire) - bordeaux | HP100 | 70,00 € |
| Garniture arrière pour 500 L (la paire) – marron | HP72 | 70,00 € |
| Garniture arrière pour 500 L (la paire) – noir | HP71 | 70,00 € |
| Garniture arrière pour 500 L (la paire) – rouge | HP73 | 70,00 € |
| Guidage de vitre (droit ou gauche) | HP26 | 12,00 € |
| Guide inférieur de vitre en métal | HP29 | 10,00 € |
| Guide vitre 500 D (droit) | HP27 | 15,00 € |
| Guide vitre 500 D (gauche) | HP28 | 15,00 € |
| Guide vitre sur cadre déflecteur (droit ou gauche) | HP30 | 7,00 € |
| Guide vitre sur serrure de porte | HP31 | 11,00 € |
| Jeu d'axes de charnière de porte avec entretoise plastique | HP32 | 8,00 € |
| Jeu de garniture panneau arrière (la paire) bordeaux 500 F | HP87 | 70,00 € |
| Jeu de garniture panneau arrière (la paire) marron 500 F | HP68 | 65,00 € |
| Jeu de garniture panneau arrière (la paire) marron clair 500 F | HP102 | 70,00 € |
| Jeu de garniture panneau arrière (la paire) noir 500 F | HP70 | 65,00 € |
| Jeu de garniture panneau arrière (la paire) rouge 500 F | HP69 | 65,00 € |
| Jeu de garniture porte intérieur 500 F bordeaux (les 2 pièces) - qualité supérieure | HP88 | 70,00 € |
| Jeu de poignée de porte et capot moteur avec clé unique | HP15 | 120,00 € |
| Jeu poignée de porte extérieur | HP33 | 70,00 € |
| Joint bas de porte arrière Fiat 500 Jardinière | HP99 | 55,00 € |
| Joint caoutchouc de porte 500 Jardinière (la paire) | HP90 | 220,00 € |
| Joint caoutchouc de porte 500D | HP35 | 26,00 € |
| Joint caoutchouc de porte 500F/L | HP36 | 18,00 € |
| Joint caoutchouc pour poignée extérieur le jeu | HP34 | 8,00 € |
| Joint de fixation pour vitre déflecteur | HP37 | 13,00 € |
| Joint de porte arrière Fiat 500 Jardinière | HP81 | 70,00 € |

| Produit | Référence | Prix (ttc) |
|--|-----------|-----------------|
| Kit 4 agrafes de tringle de serrure de porte | HP105 | 4,50 € |
| Kit poignées de porte extérieure avec serrure de capot moteur à clé unique | HP83 | 120,00 € |
| Locquet de porte | HP85 | 6,00 € |
| Manette d'ouverture de porte aluminium 500 F avec clips | HP38 | 12,00 € |
| Manette d'ouverture de porte chromée 500 L | HP40 | 7,00 € |
| Manette d'ouverture de porte plastique 500 L | HP39 | 5,00 € |
| Manivelle lève-vitre 500 D | HP41 | 18,00 € |
| Manivelle lève-vitre chromé 500L avec clips | HP42 | 28,00 € |
| Manivelle lève-vitre en alu avec clips | HP43 | 15,50 € |
| Manivelle lève-vitre en plastique avec clips | HP44 | 5,00 € |
| Mécanisme de lève vitre (droit ou gauche) | HP92 | 35,00 € |
| Mécanisme de lève vitre 500 D (droite) | HP21 | 45,00 € |
| Mécanisme de lève vitre 500 D (gauche) | HP20 | 45,00 € |
| Modification fixation fermeture déflecteur droit ensemble | HP67 | 15,00 € |
| Modification fixation fermeture déflecteur gauche ensemble | HP46 | 15,00 € |
| Panneau de porte 500 D noir (la paire) | HP89 | 100,00 € |
| Panneau de porte 500 D noisette (la paire) | HP111 | 100,00 € |
| Panneau de porte 500 D rouge (la paire) | HP101 | 100,00 € |
| Panneau de porte 500 F (la paire) marron | HP75 | 45,00 - 80,00 € |
| Panneau de porte 500 F (la paire) marron clair – qualité supérieure | HP103 | 80,00 € |
| Panneau de porte 500 F (la paire) noir | HP74 | 45,00 - 80,00 € |
| Panneau de porte 500 F (la paire) rouge | HP76 | 45,00 - 80,00 € |
| Panneau de porte 500 L (la paire) bordeaux | HP104 | 80,00 € |
| Panneau de porte 500 L (la paire) marron | HP78 | 45,00 - 80,00 € |
| Panneau de porte 500 L (la paire) noir | HP77 | 45,00 - 80,00 € |
| Panneau de porte 500 L (la paire) rouge | HP79 | 45,00 € |
| Panneaux arrière pour Fiat 500 Jardinière (3 pièces) - noir | HP114 | 135,00 € |
| Panneaux arrière pour Fiat 500 Jardinière (3 pièces) - noisette | HP110 | 135,00 € |
| Panneaux de porte 500 Jardinière complet beige (5 pièces) | HP98 | 230,00 € |
| Panneaux intérieur complet pour 500 D - noir (6 pièces) | HP80 | 260,00 € |
| Panneaux intérieur complet pour 500 D - rouge (6 pièces) | HP93 | 260,00 € |
| Poignée chromée d'ouverture déflecteur droit | HP47 | 8,00 € |
| Poignée chromée d'ouverture déflecteur gauche | HP48 | 8,00 € |
| Poignée de porte arrière 500 Jardinière | HP109 | 42,50 € |
| Poignée de porte externe pour 500 D et Jardinière | HP106 | 70,00 € |
| Poignée de porte intérieure en alu | HP49 | 15,00 € |
| Poignée de porte intérieure en plastique | HP50 | 5,00 € |
| Raccord d'entourage de vitre de porte | HP53 | 1,00 € |
| Rail guide vitre droit | HP51 | 15,00 € |
| Rail guide vitre gauche | HP52 | 15,00 € |
| Rivets de fixation pour déflecteur | HP84 | 4,00 € |
| Rondelle poignée déflecteur | HP112 | 1,75 € |

| Produit | Référence | Prix (ttc) |
|--|-----------|------------|
| Rosace 500 D | HP54 | 5,00 € |
| Rosace chromé manivelle de vitre | HP55 | 2,00 € |
| Rosace chromée d'ouverture de porte 500 F | HP56 | 2,00 € |
| Rosace chromée d'ouverture de porte 500 L | HP57 | 2,00 € |
| Rosace noire d'ouverture de porte 500 F | HP59 | 2,00 € |
| Rosace noire d'ouverture de porte 500 L | HP58 | 2,00 € |
| Rosace noire manivelle de vitre | HP60 | 2,00 € |
| Roulette mécanisme de porte | HP61 | 3,00 € |
| Sangle de porte caoutchouc 500 D | HP62 | 10,00 € |
| Serrure de porte 500 D - côté droit | HP14 | 25,00 € |
| Serrure de porte 500 D - côté gauche | HP12 | 25,00 € |
| Serrure de porte droite 500 F/L | HP63 | 94,00 € |
| Serrure de porte gauche 500 F/L | HP64 | 94,00 € |
| Serrure ouverture de porte droite 500 F | HP65 | 32,50 € |
| Serrure ouverture de porte gauche 500 F | HP66 | 32,50 € |
| Vis de fixation de la roulette de porte | HP91 | 1,00 € |
| Vis de fixation du cadre de déflecteur (1 côté) | HP95 | 2,50 € |
| Vis de fixation du guide vitre sur serrure (l'unité) | HP94 | 1,00 € |
| Vis pour poignées de porte interne (x4) | HP96 | 4,00 € |



| Produit | Référence | Prix (ttc) |
|--|-----------|------------|
| Cable de compteur avec gaine | NS10 | 38,00 € |
| Cadran de compteur 500 F/R | NS29 | 20,00 € |
| Casquette de compteur - gris | NS24 | 60,00 € |
| Casquette de compteur - noir | NS25 | 60,00 € |
| Commande de klaxon chromée pour volant Fiat 500 | NT111 | 260,00 € |
| Commodo de direction 500 D | NS11 | 134,00 € |
| Commodo de direction 500 F (avec neiman) | NS14 | 82,00 € |
| Commodo de direction 500 F 1ère série | NS12 | 70,00 € |
| Commodo de direction 500 F/L | NS13 | 70,00 € |
| Compteur 500 Française | NS15 | 180,00 € |
| Compteur révisé 500 D | NS16 | 195,00 € |
| Compteur révisé 500 F échange standard | NS17 | 180,00 € |
| Compteur révisé 500 L échange standard | NS18 | 180,00 € |
| Compteur révisé 500 R échange standard | NS22 | 180,00 € |
| Contour chromé de compteur 500 F/R | NS28 | 22,00 € |
| Écrou de fixation du volant | NS26 | 4,50 € |
| Garniture arrière de compteur pour 500 F/R | NS27 | 40,00 € |
| Instrumentation compte tour noir Ø 80mm | NS32 | 155,00 € |
| Instrumentation compteur noir Ø 80mm | NS31 | 145,00 € |
| Instrumentation jauge à essence blanc Ø 52mm | NS34 | 49,00 € |
| Instrumentation jauge à essence noir Ø 52mm | NS33 | 49,00 € |
| Joint arrière du compteur 500 L | NS23 | 40,00 € |
| Porte ampoule de compteur | EC45 | 5,00 € |
| Support colonne direction 110F | NS21 | 28,00 € |
| Vitre de compteur 500 F/R | NS30 | 20,00 € |
| Volant bois 3 branches en alu «Mogano» diam. 320 | NT43 | 160,00 € |
| Volant bois 3 branches en alu «Mogano» diam. 350 | NT105 | 170,00 € |
| Volant bois Nardi original pour Fiat 500 | NT107 | 540,00 € |



| Produit | Référence | Prix (ttc) |
|---|-----------|------------|
| Armature siège avant 500 F (neuf) | NT01 | 295,00 € |
| Armature siège avant 500 L (neuf) | NT02 | 295,00 € |
| Bouchon de plancher | NT78 | 1,00 € |
| Bouchon du dossier de banquette arrière (la paire) | NT103 | 6,00 € |
| Bouton de klaxon volant 500 F | NT03 | 65,00 € |
| Bouton de klaxon volant 500 L | NT04 | 69,00 € |
| Cache du contacteur à clé sur tableau de bord | NT05 | 12,00 € |
| Cache plastique tige de rétroviseur central | NT89 | 13,00 € |
| Ceinture caoutchouc sous le siège rabattable | NT83 | 13,00 € |
| Ceinture de sécurité - Spécial Fiat 500 - Noir | NT10 | 120,00 € |
| Ceinture de sécurité - Spécial Fiat 500 - Rouge | NT08 | 120,00 € |
| Ceinture de sécurité à enrouleur automatique - noir | NT09 | 150,00 € |
| Ceinture de sécurité à enrouleur automatique - rouge | NT07 | 150,00 € |
| Cendrier | NT06 | 30,00 € |
| Ciel de toit | NT11 | 35,00 € |
| Commande de klaxon chromée pour volant Fiat 500 | NT111 | 260,00 € |
| Console centrale entre les 2 sièges | NT12 | 40,00 € |
| Fixation caoutchouc pour tapis 500 F/R | NT13 | 0,50 € |
| Fixation du pare soleil | NT14 | 4,20 € |
| Glace rétro intérieur | NT15 | 15,00 € |
| Glissière à fixer sous armature pour siège avant | NT16 | 68,00 € |
| Glissières à fixer au plancher | NT17 | 21,00 € |
| Isolant feutre banquette arrière et amortisseurs | NT102 | 13,00 € |
| Isolant sous assise de siège arrière 500 D / F / L / R | NT18 | 45,00 € |
| Isolant sous dossier de banquette arrière 500 D | NT19 | 56,00 € |
| Isolant sous dossier de banquette arrière 500 F / L / R | NT20 | 45,00 € |
| Jeu de housses de siège 500 F bordeaux (avant & arrière) | NT88 | 240,00 € |
| Jeu de housses de siège 500 F marron (avant & arrière) | NT50 | 220,00 € |
| Jeu de housses de siège 500 F noir (avant & arrière) | NT51 | 220,00 € |
| Jeu de housses de siège 500 F rouge (avant & arrière) | NT52 | 220,00 € |
| Jeu de housses de siège bi-color (avant & arrière) 500 F | NT48 | 250,00 € |
| Jeu de housses de siège bi-color marron clair (avant & arrière) 500 F | NT101 | 250,00 € |
| Jeu de housses de siège bi-color rouge (avant & arrière) 500 F | NT49 | 250,00 € |
| Jeu de housses de siège sport noir (avant & arrière) | NT57 | 390,00 € |
| Jeu de sur tapis en caoutchouc (4 pièces) | NT58 | 50,00 € |
| Jonction skai entre assise banquette et plancher | NT21 | 29,00 € |
| Kit 20 pièces pour passages de câbles | NT87 | 20,00 € |
| Kit de 10 agrafes pour l'assise arrière | NT96 | 2,00 € |
| Kit vis de fixation seuil de porte (x8) | NT104 | 2,50 € |
| Mousse pour assise arrière | NT108 | 49,00 € |
| Mousse pour assise de banquette arrière 500 D | NT86 | 70,00 € |
| Mousse pour assise de siège avant | NT23 | 35,00 € |

| Produit | Référence | Prix (ttc) |
|--|-----------|------------|
| Mousse pour dossier arrière | NT106 | 95,00 € |
| Mousse pour dossier de siège avant | NT24 | 45,00 € |
| Moyeu de volant avec bouton klaxon 500 F | NT25 | 52,00 € |
| Moyeu de volant avec bouton klaxon 500 R | NT26 | 52,00 € |
| Pare soleil (la paire) beige | NT61 | 30,00 € |
| Pare soleil (la paire) marron | NT62 | 30,00 € |
| Pare soleil (la paire) noir | NT63 | 30,00 € |
| Pare soleil (la paire) rouge | NT64 | 30,00 € |
| Planche de bord 500 L | NT81 | 50,00 € |
| Pommeau de levier de vitesses en bois | NT77 | 25,00 € |
| Pommeau de levier vitesses noir 500 F / L | NT27 | 18,00 € |
| Pommeau de levier vitesses noir 500 R | NT28 | 18,00 € |
| Protection de montant arrière 500 D | NT65 | 67,00 € |
| Protection le long du tableau de bord (2 pièces) blanc | NT66 | 80,00 € |
| Protection le long du tableau de bord (2 pièces) bordeaux | NT91 | 80,00 € |
| Protection le long du tableau de bord (2 pièces) ivoire | NT113 | 85,00 € |
| Protection le long du tableau de bord (2 pièces) marron | NT100 | 85,00 € |
| Protection le long du tableau de bord (2 pièces) noir | NT67 | 80,00 € |
| Protection le long du tableau de bord (2 pièces) rouge | NT68 | 85,00 € |
| Protection le long du tableau de bord noir pour 500 D | NT85 | 110,00 € |
| Renfort de dossier de siège | NT90 | 14,00 € |
| Ressort de siège avant métal | NT22 | 8,00 € |
| Rétroviseur intérieur | NT29 | 80,00 € |
| Revêtement en jute assise banquette arrière | NT110 | 17,50 € |
| Revêtement en jute assise siège avant | NT109 | 11,00 € |
| Revêtement entre siège et dossier | NT30 | 26,00 € |
| Sangle assise de siège pour 500 D | NT93 | 9,00 € |
| Sangle de banquette arrière | NT31 | 7,00 € |
| Sellerie pour Fiat 500 D noir (avant & arrière) | NT94 | 260,00 € |
| Sellerie pour Fiat 500 D tissu chiné bleu (avant & arrière) | NT92 | 260,00 € |
| Sellerie pour Fiat 500 D tissu chiné rouge (avant & arrière) | NT80 | 310,00 € |
| Sellerie pour Fiat 500 Jardinière beige (avant & arrière) | NT98 | 290,00 € |
| Sellerie pour Fiat 500 Jardinière noir (avant & arrière) | NT114 | 290,00 € |
| Sellerie pour Fiat 500 L bordeaux (avant & arrière) | NT99 | 230,00 € |
| Sellerie pour Fiat 500 L marron (avant & arrière) | NT53 | 230,00 € |
| Sellerie pour Fiat 500 L noir (avant & arrière) | NT54 | 230,00 € |
| Sellerie pour Fiat 500 L rouge (avant & arrière) | NT55 | 280,00 € |
| Seuil de porte aluminium 500 D | NT32 | 58,00 € |
| Seuil de porte en aluminium | NT33 | 10,00 € |
| Seuil de porte en métal noir | NT34 | 10,00 € |
| Seuil de porte en plastique | NT35 | 6,50 € |
| Tampon caoutchouc de banquette arrière 500 Jardinière (la paire) | NT115 | 76,00 € |

| Produit | Référence | Prix (ttc) |
|---|-----------|------------|
| Tampon sous rail siège avant | NT36 | 4,00 € |
| Tapis caoutchouc de coffre arrière pour Fiat 500 Jardinière | NT112 | 135,00 € |
| Tapis de sol 4 pièces - noir | NT37 | 70,00 € |
| Tapis de sol 4 pièces - noir et bordures rouge | NT38 | 70,00 € |
| Tapis de sol caoutchouc complet 5 pièces pour 500 D | NT59 | 480,00 € |
| Tapis de sol caoutchouc complet pour 500 F / R | NT60 | 450,00 € |
| Tapis de sol caoutchouc complet pour 500 Jardinière | NT97 | 520,00 € |
| Tapis moquette 500 L gris (premier prix) | NT69 | 75,00 € |
| Tapis moquette 500 L marron | NT70 | 160,00 € |
| Tapis moquette 500 L noir | NT71 | 150,00 € |
| Tapis moquette 500 L rouge | NT72 | 160,00 € |
| Trombone de maintien des ressorts de siège | NT84 | 2,00 € |
| Vide poche central sous tableau bord | NT40 | 25,00 € |
| Vide poche de porte 500 L | NT41 | 15,00 € |
| Vis de fixation pour moquette 500 L (kit de 4) | NT95 | 6,50 € |
| Volant bois 3 branches en alu «Mogano» diam. 320 | NT43 | 160,00 € |
| Volant bois 3 branches en alu «Mogano» diam. 350 | NT105 | 170,00 € |
| Volant bois Nardi original pour Fiat 500 | NT107 | 540,00 € |
| Volant couleur beige 500 D / F | NT45 | 290,00 € |
| Volant couleur noir 500 F | NT46 | 290,00 € |
| Volant couleur noir 500 Française | NT73 | 250,00 € |
| Volant cuir 3 branches acier noir | NT44 | 130,00 € |
| Voyant bleu tableau de bord 500 F | NT76 | 18,00 € |
| Voyant rouge du tableau de bord | NT82 | 18,00 € |
| Voyant vert tableau de bord 500 F | NT75 | 18,00 € |

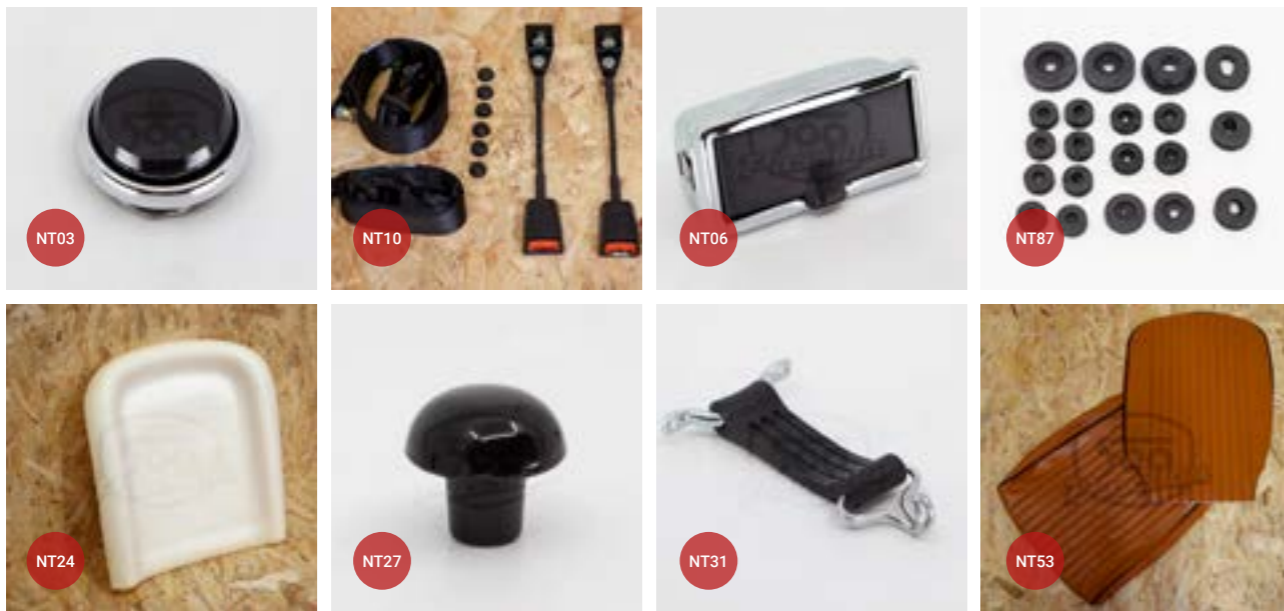

FIAT 500 PASSION

JOINTS DE VITRES

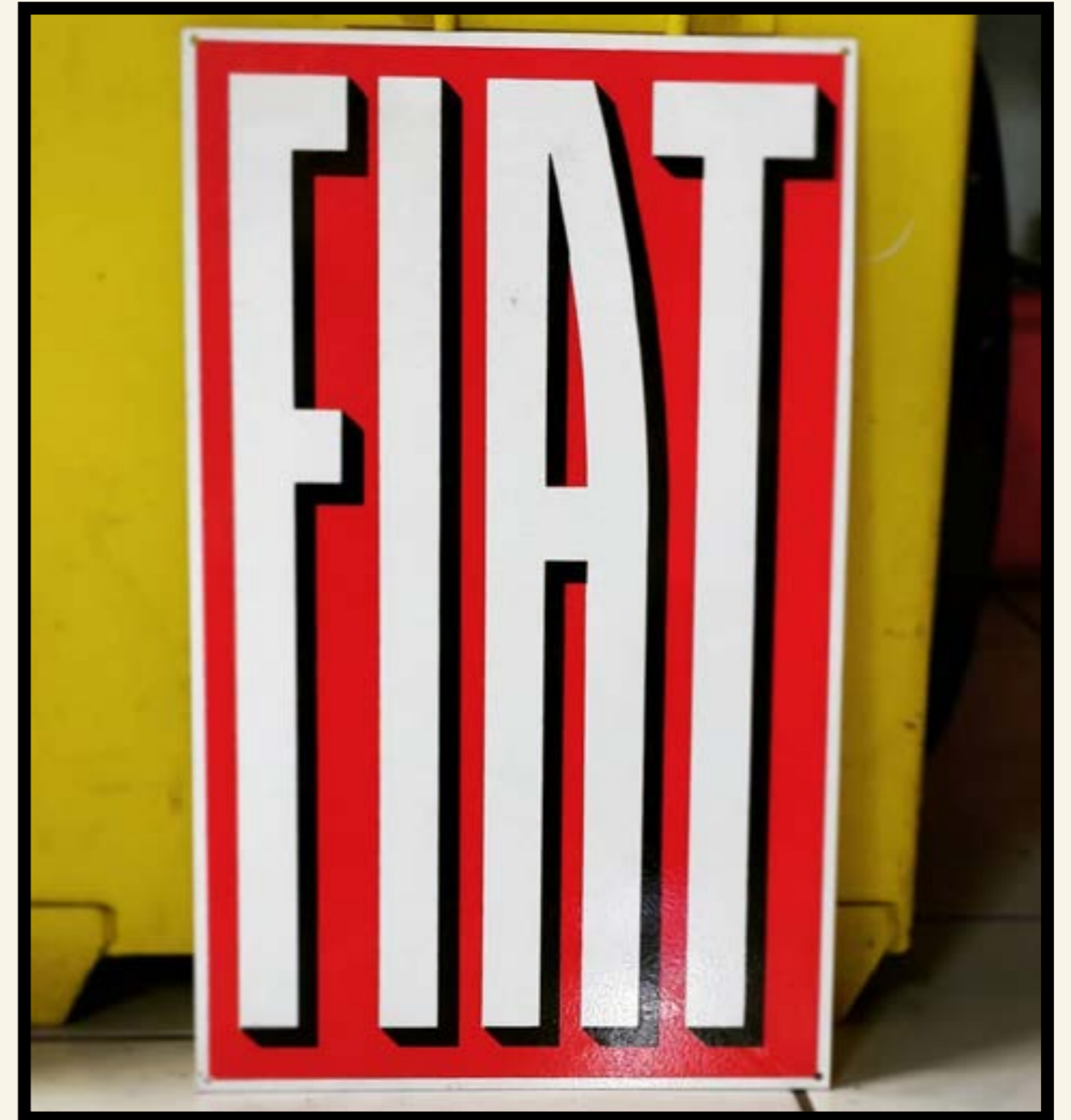

Suivez Fiat 500 Passion sur Instagram : [@fiat500passion](https://www.instagram.com/fiat500passion)

| Produit | Référence | Prix (ttc) |
|---|-----------|------------|
| Joint de custode (la paire) | JV04 | 40,00 € |
| Joint de déflecteur droit & gauche | JV05 | 40,00 € |
| Joint de lunette arrière 500 D / F | JV06 | 30,00 € |
| Joint de lunette arrière 500 L | JV07 | 32,00 € |
| Joint de lunette sur porte arrière 500 Jardinière | JV02 | 80,00 € |
| Joint de pare-brise 500 D | JV08 | 40,00 € |
| Joint de pare-brise 500 F | JV09 | 35,00 € |
| Joint de pare-brise 500 L | JV10 | 36,00 € |
| Joint de vitre arrière pour 500 Jardinière | JV03 | 32,00 € |
| Jonc chromé pour lunette 500 L | JV11 | 10,00 € |
| Jonc chromé pour pare-brise 500 L | JV12 | 11,00 € |
| Jonction pour insert chromé 500 L | JV13 | 2,50 € |
| Kit d'évacuation d'eau pour pare-brise | JV14 | 13,50 € |



| Produit | Référence | Prix (ttc) |
|--|-----------|------------|
| Joint cache culbuteurs 500 / 126 | JM01 | 4 € |
| Joint carter d'huile | JM02 | 7,5 € |
| Joint de cache culbuteurs 126 et 500 Jardinière | JM17 | 4 € |
| Joint de culasse 500 D | JM03 | 9,5 € |
| Joint de culasse 67,4 | JM04 | 8,5 € |
| Joint de culasse 73,5 | JM05 | 8,5 € |
| Joint de culasse 77 | JM06 | 8,5 € |
| Joint de pompe à essence 500 F-L-R-J | JM19 | 4 € |
| Joint de support d'allumeur Fiat 500 type 110F | AL28 | 3 € |
| Joint papier de carter distribution | JM07 | 3 € |
| Joint spi coté carter distribution | JM09 | 9 € |
| Joint spi coté volant moteur | JM08 | 9 € |
| Joint torique filtre à huile centrifuge | JM15 | 3 € |
| Joints de tubes | JM18 | 7,5 € |
| Joints tubes 126 | JM20 | 7,5 € |
| Pochette complète 500 D | JM11 | 60 € |
| Pochette complète joints moteur pour 500 Jardinière (base D) | JM10 | 59 € |
| Pochette complète joints moteurs 126 (650 cm3) | JM12 | 43 € |
| Pochette complète joints moteurs 500 F/L | JM13 | 41 € |
| Pochette complète joints moteurs 500 R (594 cm3) | JM14 | 41 € |

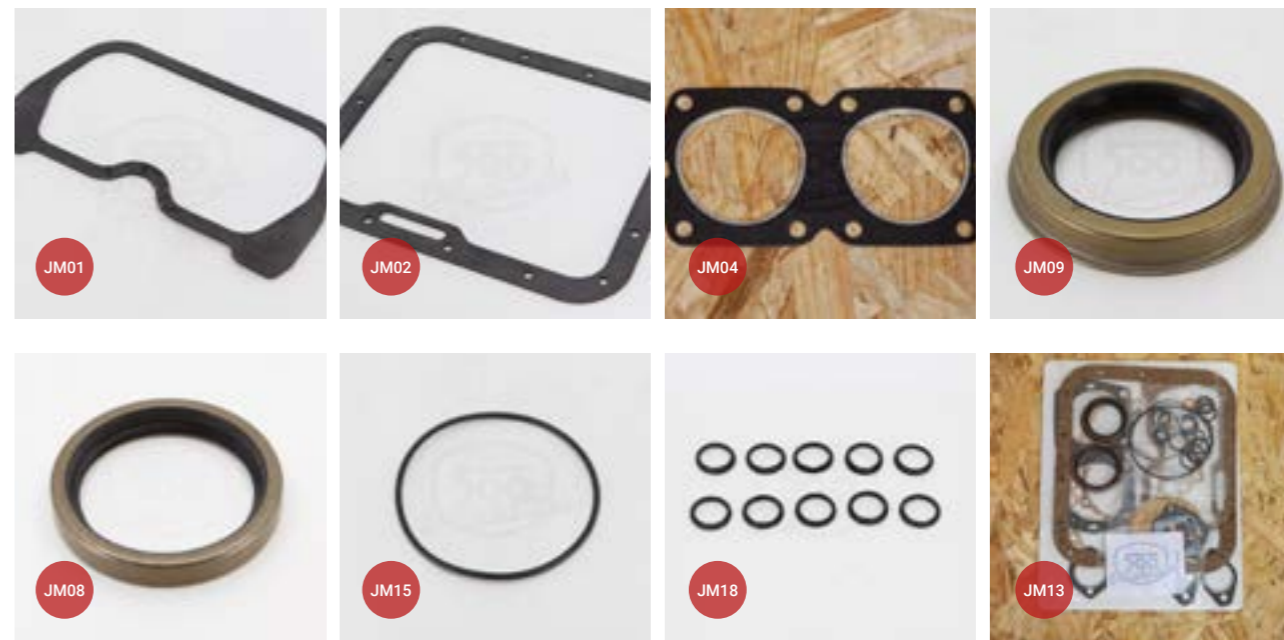

| Produit | Référence | Prix (ttc) |
|---|-----------|------------|
| Balai d'essuie glace 500 D jusqu'à 67 (le jeu) | LG02 | 20,00 € |
| Balai d'essuie glace pour Fiat 500 F / L / R (le jeu) | LG01 | 16,00 € |
| Balai d'essuie glace N | LG03 | 22,00 € |
| Bras d'essuie glace - La paire | LG04-P | 30,00 € |
| Bras d'essuie glace 500 D jusqu'à 67 (l'unité) | LG05 | 18,00 € |
| Bras d'essuie glace N (l'unité) | LG06 | 20,00 € |
| Connexion tuyau lave-glace | LG07 | 5,00 € |
| Écrou métallique de fixation des bras d'essuie-glace | LG15 | 4,00 € |
| Gicleur chromé | LG08 | 15,00 € |
| Kit de tuyau de lave glace | LG09 | 10,00 € |
| Mécanisme essuie glace complet 500 F / L / R | LG11 | 90,00 € |
| Mécanisme essuie-glace complet 500 D / F 1ère série | LG12 | 95,00 € |
| Moteur essuie glace | LG10 | 95,00 € |
| Pompe Lave Glace | LG13 | 6,50 € |
| Réservoir lave glace (comme origine) | LG14 | 28,00 € |

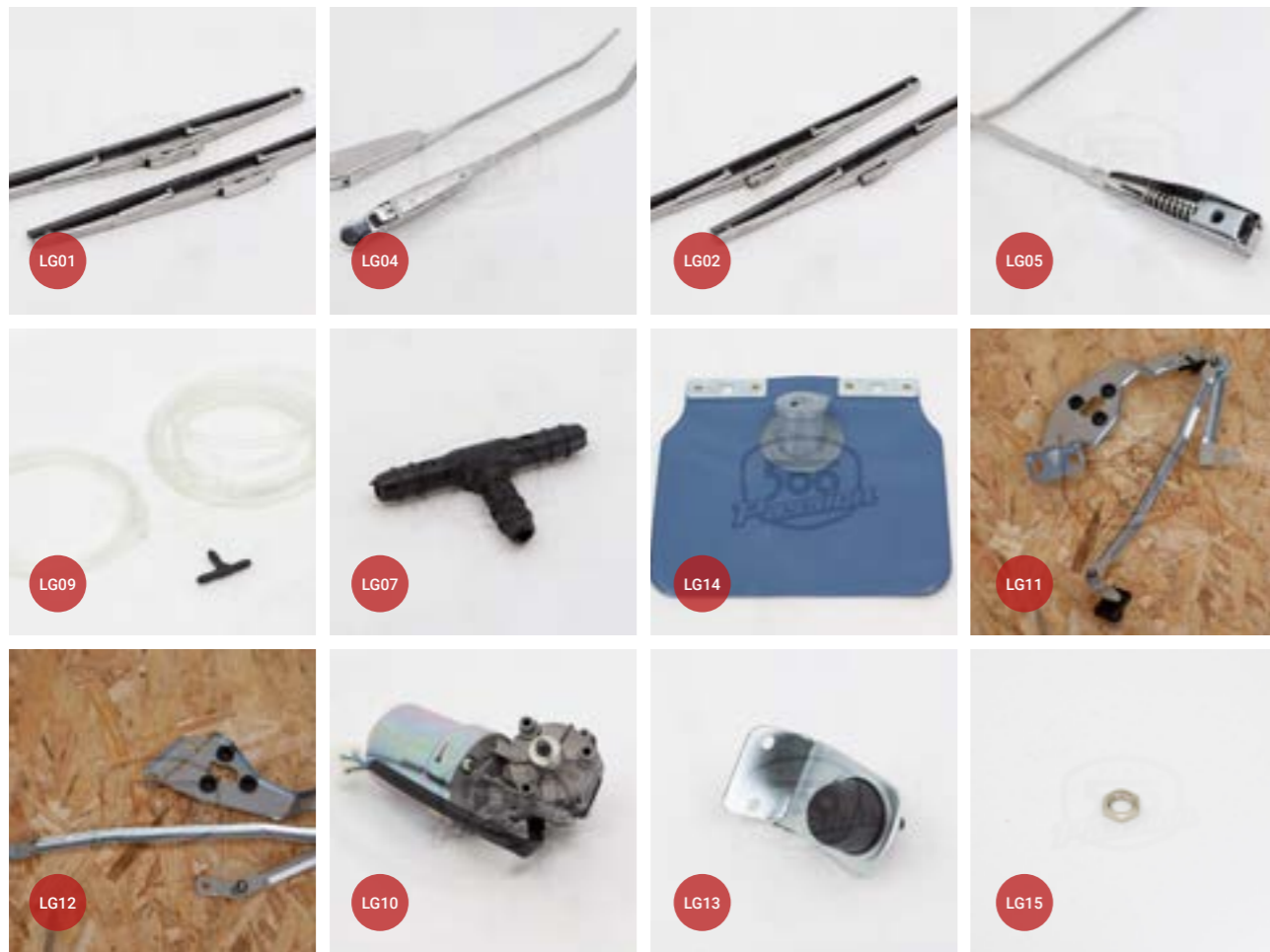

| Produit | Référence | Prix (ttc) |
|--|-----------|------------|
| Agrafe de monogramme | MN01 | 0,50 € |
| Monogramme arrière « Fiat 500 L » en métal avec agrafes | MN06 | 30,00 € |
| Monogramme arrière « Fiat 500 L » en pvc avec agrafes | MN05 | 12,00 € |
| Monogramme arrière « Fiat 500 » en métal avec agrafes | MN04 | 30,00 € |
| Monogramme arrière « Fiat 500 » en pvc avec agrafes | MN03 | 12,00 € |
| Monogramme arrière alu « Nuova 500 » avec agrafes | MN02 | 30,00 € |
| Monogramme avant pour Autobianchi 500 Jardinière | MN14 | 67,00 € |
| Monogramme face avant « Fiat 500 F » - 3 pièces chromé | MN08 | 160,00 € |
| Monogramme face avant « Fiat 500 F » en pvc avec agrafes | MN07 | 30,00 € |
| Monogramme face avant « Fiat 500 L » en métal chromé | MN10 | 67,00 € |
| Monogramme face avant « Fiat 500 L » en pvc avec agrafes | MN09 | 18,00 € |
| Monogramme face avant « Fiat 500 R » en pvc avec agrafes | MN13 | 12,00 € |
| Monogramme origine 500 D | MN11 | 21,00 € |
| Moustaches origine 500 D | MN12 | 50,00 € |
| Sigle Abarth Avant | AB01 | 130,00 € |

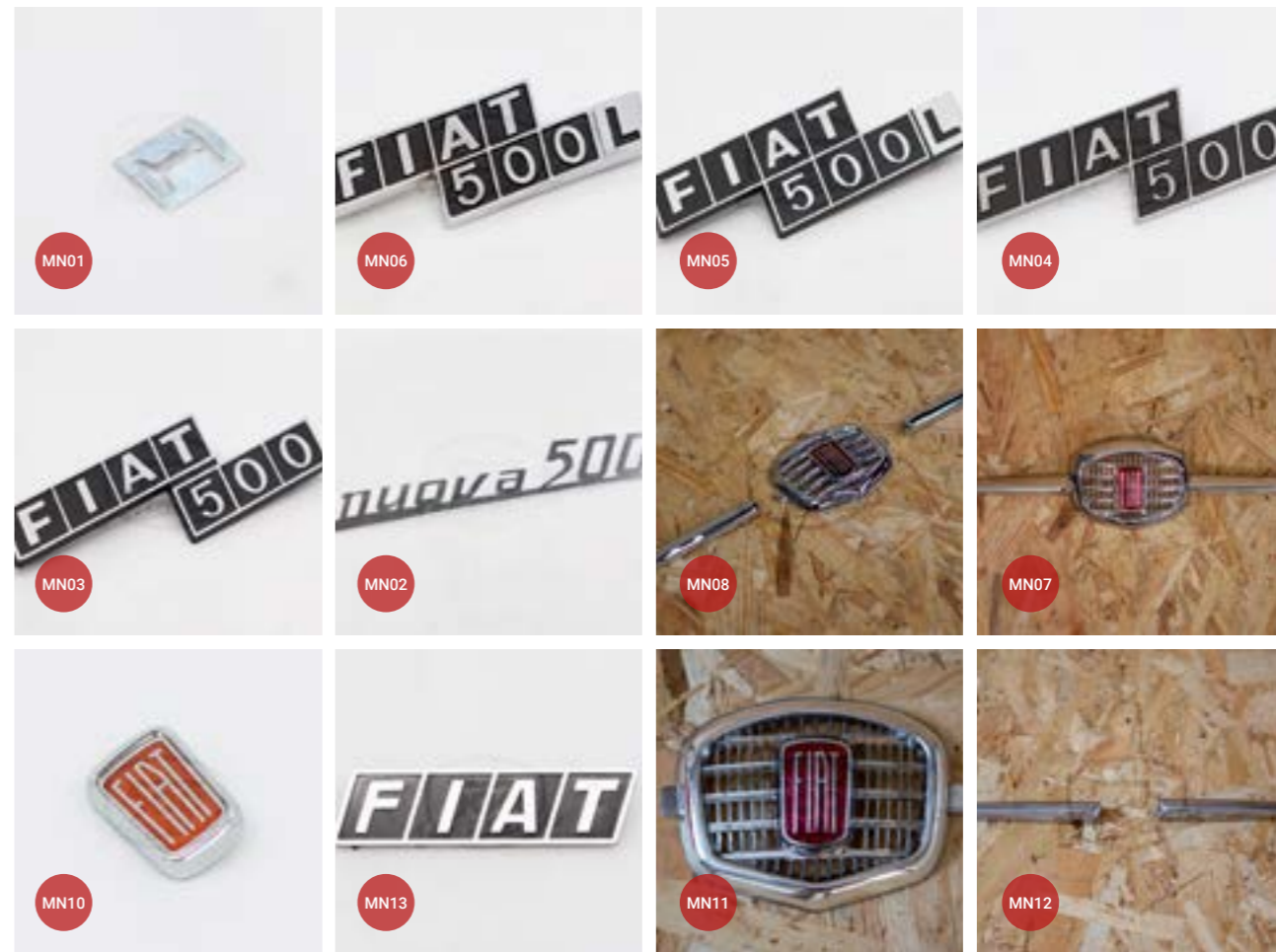

| Produit | Référence | Prix (ttc) |
|---|-----------|------------|
| Barre chromée sur pare-chocs arrière 500 L (droit) | PC18 | 50,00 € |
| Barre chromée sur pare-chocs arrière 500L (gauche) | PC19 | 50,00 € |
| Barre chromée sur pare-chocs avant 500 L | PC17 | 60,00 € |
| Caoutchouc pour support de pare-choc | PC12 | 2,50 € |
| Entretoise entre pare-chocs et barre 500 L (chromé) | PC16 | 5,00 € |
| Pare-chocs arrière chromé - qualité supérieure | PC11 | 60,00 € |
| Pare-chocs arrière chromé 500 Jardinière – qualité supérieure | PC21 | 90,00 € |
| Pare-chocs avant chromé - qualité supérieure | PC10 | 60,00 € |
| Renfort de pare-chocs pour Fiat 500 (la paire) | PC20 | 145,00 € |
| Support de pare-chocs chromé | PC13 | 6,50 € |
| Support de pare-chocs chromé arrière 500 Jardinière | PC22 | 19,00 € |
| Vis de fixation courte | PC14 | 3,00 € |
| Vis de fixation longue | PC15 | 3,00 € |

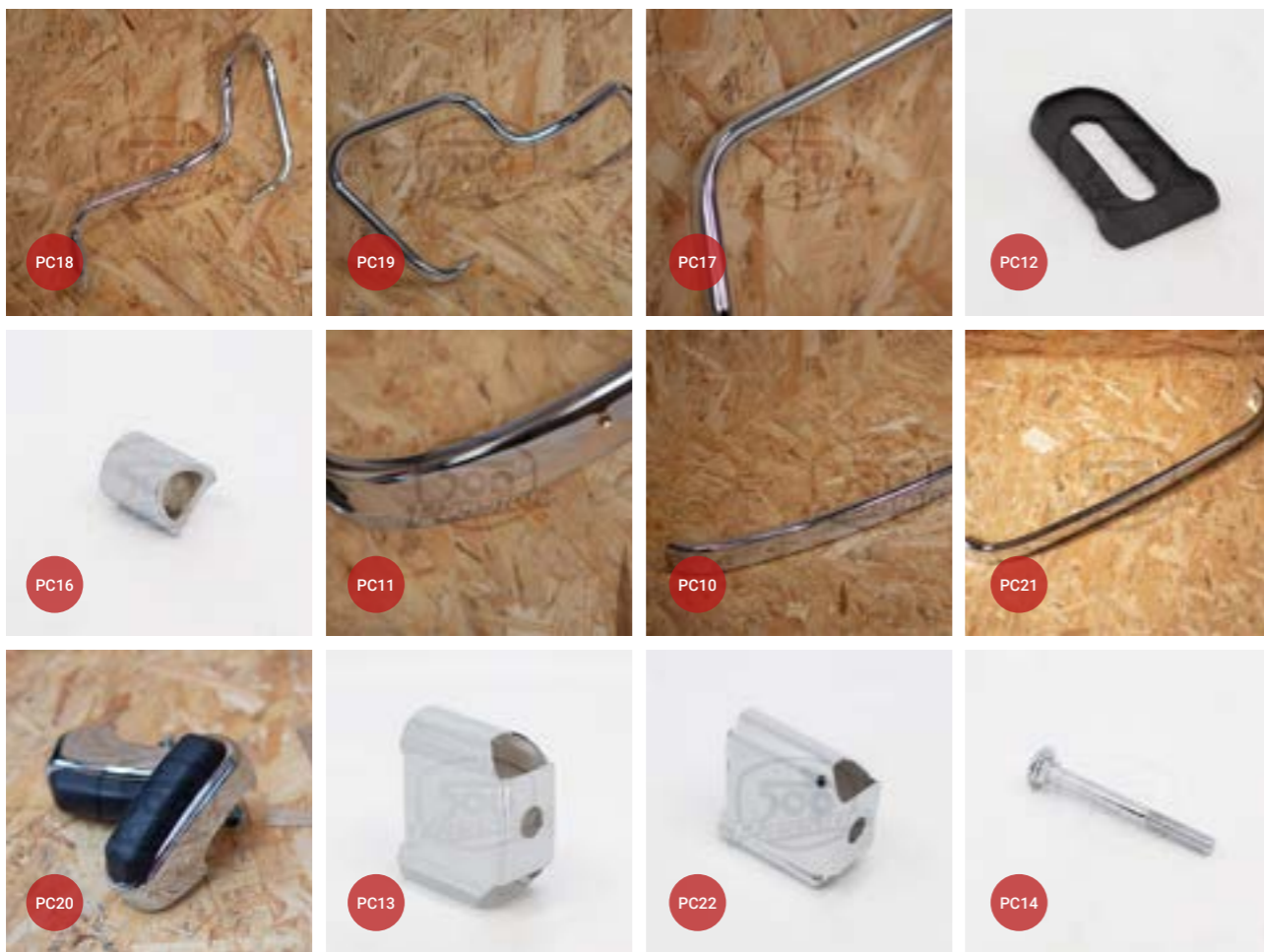

| Produit | Référence | Prix (ttc) |
|--|-----------|------------|
| Arbre à cames 40/80 | PM02 | 200,00 € |
| Arbre à cames 500 / 126 | PM01 | 140,00 € |
| Arbre à cames sport 35/75 D 75/35 | PM03 | 200,00 € |
| Arrêteur sur pignon de distribution (la paire) | PM48 | 6,00 € |
| Bague de réparation fixation arbre à cames | PM40 | 37,00 € |
| Bague en bronze de vilebrequin | PM53 | 21,00 € |
| Bagues de bielles (la paire) | PM62 | 13,00 € |
| Cale de distribution vilebrequin | PM52 | 80,00 € |
| Clavette de vilebrequin | PM10 | 4,00 € |
| Couronne volant moteur Fiat 500 - Fiat 500 F / D | PM23-F | 90,00 € |
| Couronne volant moteur Fiat 500 - Fiat 500 N | PM23-D | 135,00 € |
| Couronne volant moteur Fiat 500 - Fiat 500 R / 126 | PM23-R | 90,00 € |
| Coussinets de bielles majoré - majoré 0,25 | PM04-M25 | 35,00 € |
| Coussinets de bielles majoré - majoré 0,50 | PM04-M50 | 35,00 € |
| Coussinets de bielles standard (le jeu) | PM04 | 30,00 € |
| Culasse complète 500 F / L (échange standard) | PM24 | 340,00 € |
| Cylindre piston segments 500 cm3 (la paire) | PM05 | 400,00 € |
| Cylindre piston segments 540 cm3 (la paire) | PM06 | 450,00 € |
| Cylindre piston segments 600 cm3 (la paire) | PM07 | 380,00 € |
| Cylindre piston segments 650 cm3 (la paire) | PM08 | 420,00 € |
| Déflexeur sous moteur coté turbine | PM12 | 35,00 € |
| Demi-cône | PM33 | 15,00 € |
| Ecrou de bielle | PM50 | 11,00 € |
| Écrous de fixation culasse | PM60 | 35,00 € |
| Entretoise de suspension moteur (-10 mm) | SM14 | 21,00 € |
| Entretoise sous cylindres 1cm pour Ø 77 | PM65 | 37,50 € |
| Goujon du carter de distribution 500 D/F/L (la paire) | PM54 | 9,00 € |
| Goujon du carter de distribution R/126 (la paire) | PM63 | 9,00 € |
| Jeu de 4 guides soupapes 500 D / F / L | PM34 | 40,00 € |
| Jeu de 4 guides soupapes 500 R | PM42 | 40,00 € |
| Jeu de ressorts de soupapes intérieurs et extérieurs 500 F / L | PM32 | 40,00 € |
| Jeu de ressorts de soupapes intérieurs et extérieurs 500 R / 126 | PM41 | 40,00 € |
| Kit arrêteur volant moteur | PM55 | 8,00 € |
| Kit chaîne de distribution avec joints | PM09 | 45,00 € |
| Kit coupelles et demi-lunes | PM51 | 145,00 € |
| Kit de fixation culasse / cylindre pour 500 D / F / L | PM28 | 70,00 € |
| Kit de fixation culasse / cylindre pour 500 R - 126 | PM46 | 80,00 € |
| Paliers de vilebrequin majoré - majoré 0,20 | PM14-2 | 135,00 € |
| Paliers de vilebrequin majoré - majoré 0,40 | PM14-4 | 135,00 € |
| Paliers vilebrequin standard (les 2 pièces) | PM13 | 135,00 € |
| Rondelle arrêteur de vis de poulie vilebrequin | PM47 | 3,00 € |
| Segment distribution moteur | PM11 | 16,00 € |

| Produit | Référence | Prix (ttc) |
|---|-----------|------------|
| Segmentation standard 126 diamètre 77.0 (la paire) | PM18 | 60,00 € |
| Segmentation standard 500 diamètre 67,4 (la paire) | PM15 | 65,00 € |
| Segmentation standard 500 diamètre 70 (la paire) | PM16 | 80,00 € |
| Segmentation standard 500 R diamètre 73.5 (la paire) | PM17 | 60,00 € |
| Soupape admission | PM20 | 18,00 € |
| Soupape admission 500 R / 126 | PM43 | 20,00 € |
| Soupape échappement | PM21 | 18,00 € |
| Soupape échappement 500 R / 126 | PM44 | 20,00 € |
| Support de levage moteur | PM45 | 6,00 € |
| Tige de poussée de soupape Fiat 500 R / 126 | PM66 | 16,00 € |
| Tiges de poussée Fiat 500 | PM29 | 80,00 € |
| Tubes à ressorts pour tige de culbuteur (avec joints) | PM19 | 80,00 € |
| Vis de fixation du palier de vilebrequin avant (la paire) | PM56 | 8,50 € |
| Vis de poulie de vilebrequin | PM58 | 17,50 € |
| Vis de réglage soupape 500 D | PM26 | 5,00 € |
| Vis de réglage soupape 500 F / L / R | PM25 | 3,50 € |
| Vis de respiration de culasse (la paire) | PM38 | 5,00 € |

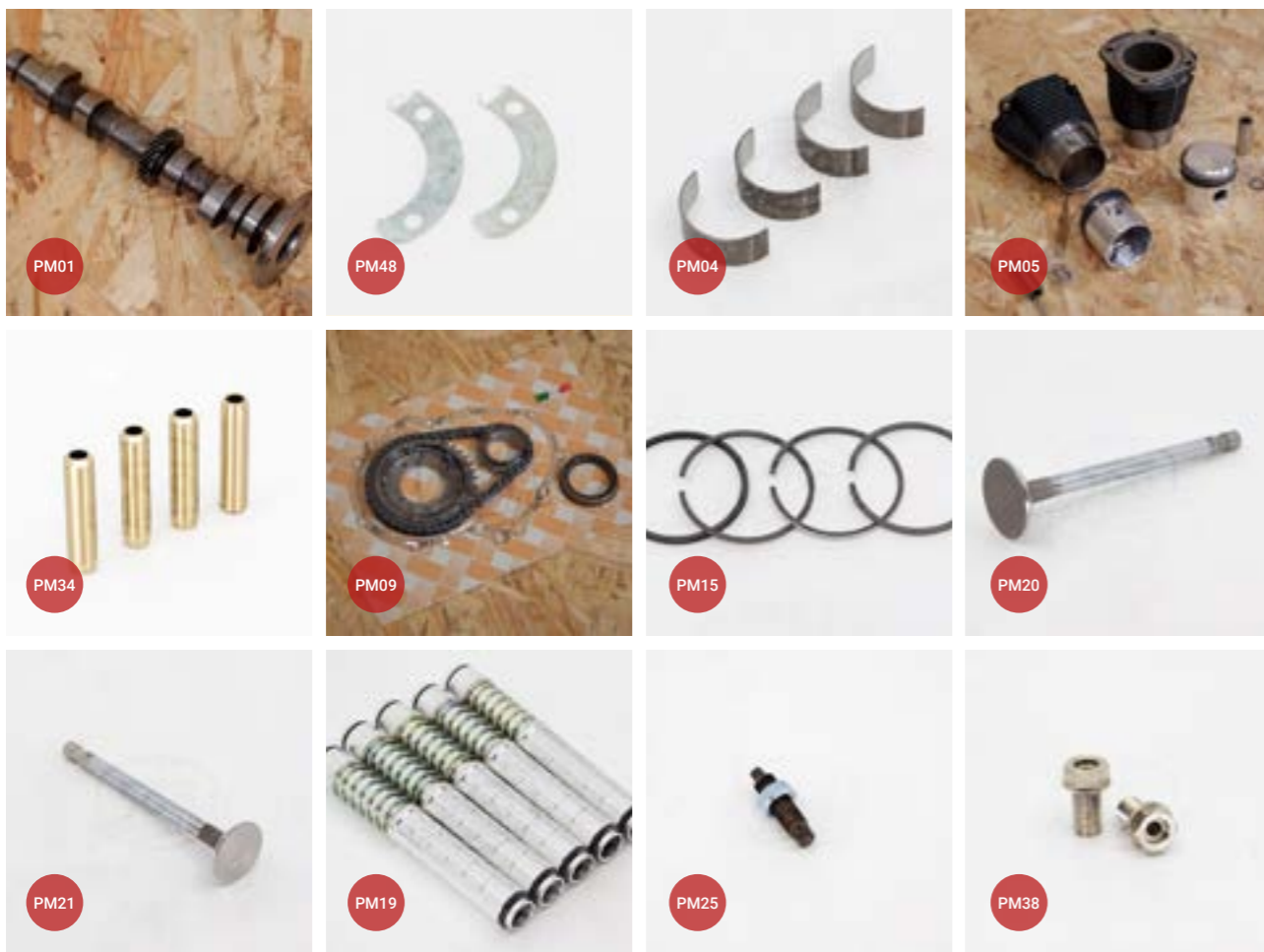

| Produit | Référence | Prix (ttc) |
|---|-----------|------------|
| Carter moteur de prise d'air | RE08 | 110,00 € |
| Carter thermostat complet 500 L / F | RE01 | 189,00 € |
| Carter thermostat complet 500 R / 126 | RE02 | 182,00 € |
| Collier de serrage du tube de prise d'air | RE10 | 5,00 € |
| Courroie de dynamo ou alternateur | RE03 | 13,00 € |
| Courroie de dynamo pour 500 Jardinière | RE12 | 14,00 € |
| Déflexeur sous moteur coté turbine | PM12 | 35,00 € |
| Durite de prise d'air de turbine | RE04 | 28,00 € |
| Kit de réparation volet thermostat pour 500 F/L | RE09 | 43,00 € |
| Kit de réparation volet thermostat pour 500 R / 126 | RE11 | 43,00 € |
| Thermostat | RE05 | 26,00 € |
| Tige de commande de thermostat | RE06 | 8,50 € |
| Turbine en métal | RE07 | 92,00 € |

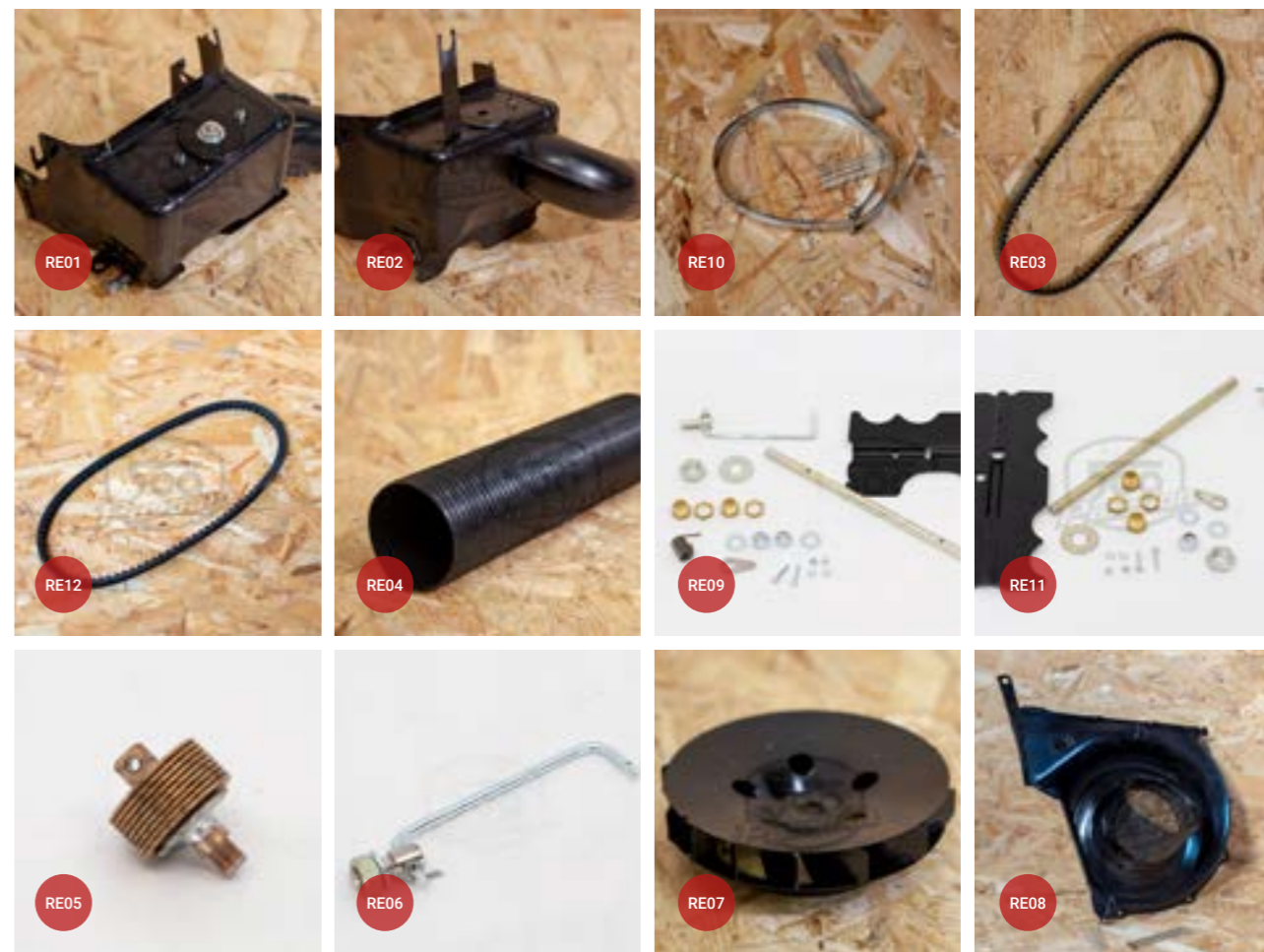

| Produit | Référence | Prix (ttc) |
|---|-----------|------------|
| Cache moyeu style Abarth rouge | RO35 | 25,00 € |
| Cache moyeu style Abarth rouge (grand modèle) | RO38 | 25,00 € |
| Chambre à air 125 x 12 | RO11 | 16,00 € |
| Enjoliveur de roue 500 Jardinière | RO42 | 30,00 € |
| Enjoliveur de roue aluminium 500 D | RO22 | 25,00 € |
| Enjoliveur de roue chromée 500 D / F 1ère série | RO23 | 25,00 € |
| Enjoliveur de roue chromée 500 L | RO24 | 18,00 € |
| Enjoliveur de roue Francis Lombardi (kit de 4) | RO40 | 270,00 € |
| Fixation enjoliveur 500 Jardinière (la paire) | RO44 | 9,00 € |
| Jante 500 F / L (la pièce) | RO25 | 76,50 € |
| Jante acier Abarth 500 (le jeu de 4) | RO27 | 840,00 € |
| Jante aluminium 500 noir (le jeu de 4) | RO29 | 790,00 € |
| Jantes «Lesmo» (le jeu de 4) | RO43 | 640,00 € |
| Jantes alu «Griffo» anthracite pour Fiat 500 | RO30 | 590,00 € |
| Jantes alu « Griffo » noir pour Fiat 500 | RO34 | 590,00 € |
| Jantes alu « Griffo » pour Fiat 500 | RO33 | 590,00 € |
| Jantes alu rouge 500 D / F / L / R | RO32 | 590,00 € |
| Jantes CMR pour Fiat 500 (jeu de 4) | RO37 | 600,00 € |
| Jantes sport style Mille Miglia Fiat 500 (jeu de 4) | RO39 | 500,00 € |
| Jeu flanc blanc | RO15 | 55,00 € |
| Kit visserie pour jantes alu (avec clé de serrage) | RO20 | 70,00 € |
| Pneu 125x12 à flanc blanc | RO36 | 155,00 € |
| Pneu 125x12 à flanc blanc 27 mm | RO47 | 96,00 € |
| Pneu 125x12 Michelin 62S X | RO46 | 95,00 € |
| Pneu 125x12 Michelin 62S X flanc blanc | RO45 | 120,00 € |
| Pneu 125x12 Pirelli Classic | RO41 | 96,00 € |
| Pneu 135x12 | RO13 | 69,00 € |
| Pneu 145 / 70 x 12 | RO14 | 75,00 € |
| Vis courte conique de jante | RO18 | 2,50 € |
| Vis d'enjoliveur de roue | RO21 | 2,50 € |
| Vis de jante 500 D | RO17 | 3,50 € |
| Vis de jante avec rondelle | RO16 | 3,00 € |
| Vis longue conique de jante - Kit 16 pièces | RO19 | 60,00 € |



FIAT 500 PASSION

SUSPENSION AVANT



Suivez Fiat 500 Passion sur Instagram : [@fiat500passion](https://www.instagram.com/fiat500passion)

| Produit | Référence | Tarif régulier |
|--|-----------|----------------|
| Bras de suspension avec silentblocs (la paire) | SU11 | 25,00 € |
| Bras de suspension avec silentblocs (la paire) 500 R | SU27 | 47,00 € |
| Bride de fixation de ressort à lames | SU12 | 20,00 € |
| Entretoise de bras de suspension avant | SU30 | 2,75 € |
| Fusée avec silentbloc (la paire) - échange standard | SU13 | 250,00 € |
| Kit de restauration pour lame avant | SU28 | 49,00 € |
| Kit de roulement de roue avant | TR23 | 40,00 € |
| Kit de roulement de roue avant 500 Jardinière | TR44 | 40,00 € |
| Kit réparation fusées | SU14 | 60,00 € |
| Kit suspension avant Fiat 500/126 à bras oscillant avec amortisseurs réglables | SU18 | 760,00 € |
| Kit suspension avant sport avec amortisseurs réglables | AM18 | 720,00 € |
| Ressort à lames 5 feuilles - surbaissé | SU16 | 170,00 € |
| Ressort à lames 500/126 5 feuilles - standard | SU15 | 150,00 € |
| Rondelle de calage du train avant | SU29 | 1,80 € |
| Rondelle de roulement de roue avant | SU24 | 3,00 € |
| Silentbloc de fusée avant ou de ressort à lames | SU19 | 10,00 € |
| Support de suspension avant | SU20 | 30,00 € |
| Support supérieur de caoutchouc de lame avant | SU26 | 20,00 € |
| Tampon caoutchouc supérieur de ressort à lames | SU22 | 6,00 € |
| Tampon central de lames avant | SU23 | 10,00 € |
| Tampon de butée de ressort à lames | SU02 | 12,00 € |
| Tôle de réparation fixation des demi-bras avant 500 D/F/L | CR77 | 24,00 € |
| Vis de fixation de la lame (la paire) | SU31 | 4,50 € |



| Produit | Référence | Tarif (ttc) |
|--|-----------|-------------|
| Caoutchouc support moteur 500 F/L (pièce) | SM02 | 2,7 € |
| Entretoise de suspension moteur (-10 mm) | SM14 | 21 € |
| Kit silentblocs support moteur 500R / 126 | SM03 | 15 € |
| Ressort moteur 500 | SM06 | 16,5 € |
| Ressort moteur 500 (110F) renforcé | SM12 | 25 € |
| Ressort moteur 500 R | SM05 | 18,5 € |
| Ressort moteur 500 R (126) renforcé | SM13 | 25 € |
| Silentbloc boîte vitesse | SM07 | 6,5 € |
| Support de boîte de vitesses | SM08 | 20 € |
| Support de boîte de vitesses pour 500 R / 126 | SM09 | 20 € |
| Tampon caoutchouc pour support moteur 500 Jardinière | SM10 | 35 € |
| Tampon caoutchouc support moteur central | SM01 | 12 € |

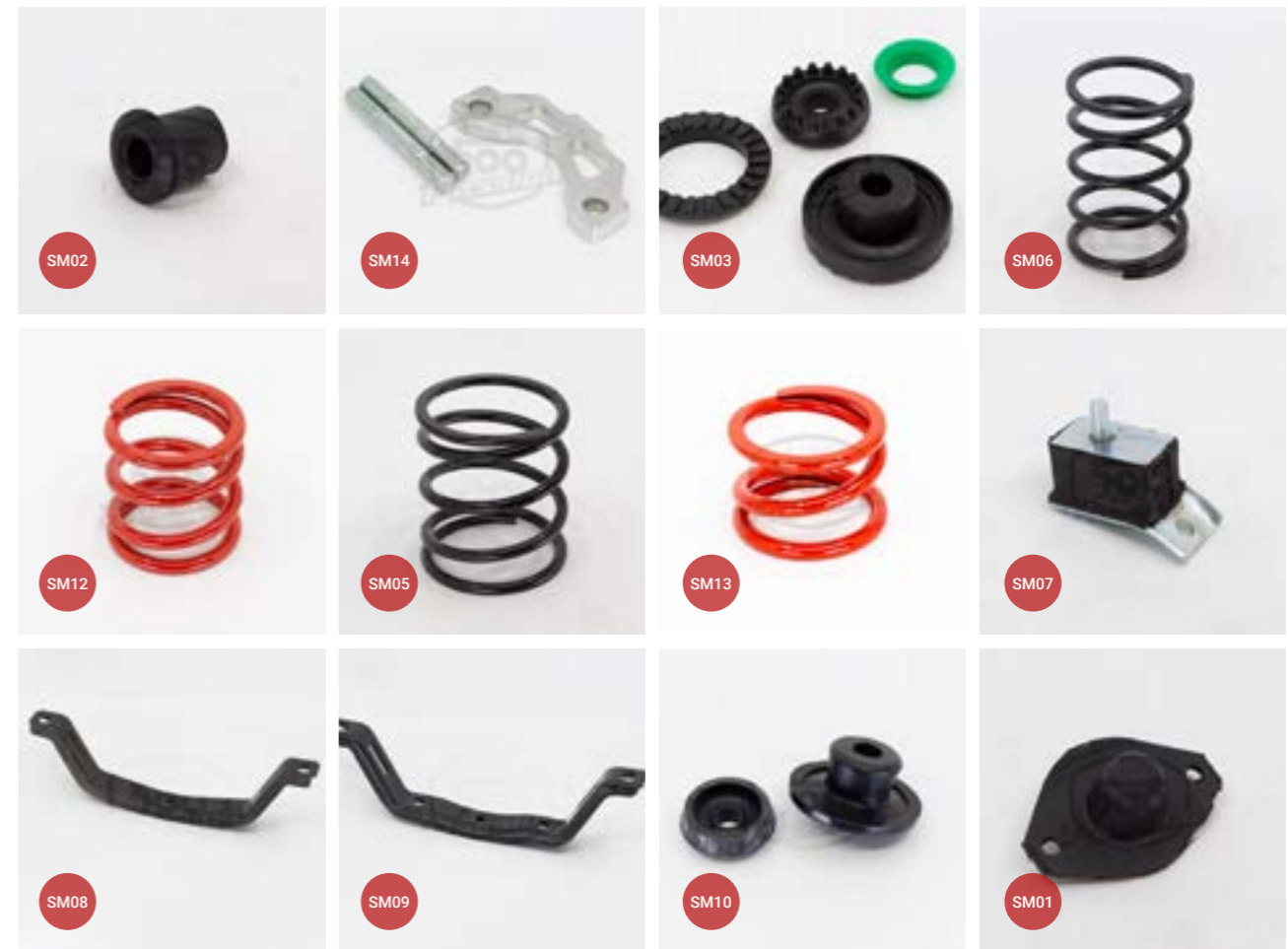

| Produit | Référence | Prix (ttc) |
|---|-----------|------------|
| Armature Cadre D | T012 | 210,00 € |
| Armature de capote (cadre) | T013 | 57,50 € |
| Baguette de maintien de capote pour 500 Jardinière | T050 | 20,00 € |
| Baguette de maintien de la capote | T014 | 15,00 € |
| Barre milieu capote | T015 | 10,00 € |
| Capote complète pour 500 D rouge (longue) | T047 | 520,00 € |
| Capote complète pour Fiat 500 D coloris beige (longue) | T032 | 500,00 € |
| Capote complète pour Fiat 500 D coloris noir (courte) | T030 | 389,00 € |
| Capote complète pour Fiat 500 D coloris noir (longue) | T031 | 500,00 € |
| Capote complète pour Fiat 500 F/L/R coloris noir | T035 | 110,00 € |
| Capote complète pour Fiat 500 Jardinière coloris beige | T053 | 260,00 € |
| Capote complète pour Fiat 500 Jardinière coloris noir | T033 | 240,00 € |
| Capote complète pour Fiat 500 Jardinière coloris rouge | T046 | 260,00 € |
| Capuchon de vis de fixation du cadre | T017 | 1,50 € |
| Crochet pour fermeture de capote longue Fiat 500 D | T055 | 17,00 € |
| Crochet sur carrosserie pour fermeture de capote | T025 | 14,00 € |
| Fermeture de capote en alu | T024 | 15,50 € |
| Fermeture de capote en plastique | T023 | 6,00 € |
| Joint latéral arrière de toit pour 500 D | T010 | 32,00 € |
| Kit de montage capote longue pour 500 D | T051 | 360,00 € |
| Kit visserie pour baguette de maintien | T049 | 2,50 € |
| Protection barre centrale de capote | T022 | 3,00 € |
| Rivet de capote | T018 | 1,00 € |
| Sangle pour capote longue Fiat 500 D | T054 | 43,00 € |
| Toile de capote pour Fiat 500 D coloris bleu (longue) | T056 | 120,00 € |
| Toile de capote pour Fiat 500 D coloris noir (courte) | T052 | 49,00 € |
| Toile de capote pour Fiat 500 D coloris noir (longue) | T034 | 89,00 € |
| Toile de capote pour Fiat 500 F/L/R coloris beige | T057 | 70,00 € |
| Toile de capote pour Fiat 500 F/L/R coloris blanc | T043 | 70,00 € |
| Toile de capote pour Fiat 500 F/L/R coloris blanc à damiers | T038 | 70,00 € |
| Toile de capote pour Fiat 500 F/L/R coloris bleu | T040 | 70,00 € |
| Toile de capote pour Fiat 500 F/L/R coloris bordeaux | T044 | 70,00 € |
| Toile de capote pour Fiat 500 F/L/R coloris gris | T042 | 70,00 € |
| Toile de capote pour Fiat 500 F/L/R coloris gris bleuté | T041 | 70,00 € |
| Toile de capote pour Fiat 500 F/L/R coloris noir | T036 | 35,00 € |
| Toile de capote pour Fiat 500 F/L/R coloris rouge | T045 | 70,00 € |
| Toile de capote pour Fiat 500 F/L/R coloris rouge à damiers | T039 | 70,00 € |
| Toile de capote pour Fiat 500 F/L/R noire avec hublot PVC transparent | T037 | 70,00 € |
| Vis de fixation du cadre | T016 | 6,00 € |

| Produit | Référence | Prix (ttc) |
|---|-----------|------------|
| Capuchon de moyeu avant | TR10 | 15,00 € |
| Capuchon de soufflet de cardan diamètre 19 | TR11 | 3,00 € |
| Capuchon de soufflet de cardan diamètre 25 | TR12 | 3,00 € |
| Cardan diamètre 17 (la paire) | TR43 | 175,00 € |
| Cardan diamètre 25 | TR13 | 39,00 € |
| Demi arbre 6 cannelures | TR14 | 200,00 € |
| Demi arbre multi-cannelures | TR15 | 125,00 € |
| Ecrou arrière d'arbre | TR38 | 6,00 € |
| Ecrou de moyeu côté droit | TR16 | 3,00 € |
| Ecrou de moyeu côté gauche | TR17 | 3,00 € |
| Étuis de joints à patin (la paire) | TR32 | 24,00 € |
| Flector (bibax) de cardan 500 F/L/R | TR18 | 25,00 € |
| Flector (bibax) de cardan 500D | TR19 | 190,00 € |
| Joint spi de train arrière | TR42 | 6,00 € |
| Kit arbres de roues diamètre 19 | TR33 | 150,00 € |
| Kit arbres de roues diamètre 25 | TR20 | 150,00 € |
| Kit arbres de roues renforcés diamètre 25 | TR45 | 270,00 € |
| Kit de roulement de roue arrière | TR22 | 40,00 € |
| Kit de roulement de roue avant | TR23 | 40,00 € |
| Kit de roulement de roue avant 500 Jardinière | TR44 | 40,00 € |
| Rondelle de sécurité bibax (la paire) | TR41 | 21,00 € |
| Rondelle de sécurité d'arbre (la paire) | TR40 | 2,00 € |
| Rondelle soufflet de cardan | TR21 | 29,00 € |
| Soufflet de cardan diamètre 17 | TR26 | 25,00 € |
| Soufflet de cardan diamètre 19 | TR25 | 18,00 € |
| Soufflet de cardan diamètre 25 | TR24 | 18,00 € |
| Tulipe de cardan 500 D diamètre 17 | TR29 | 42,00 € |
| Tulipe de cardan 500 D diamètre 19 | TR30 | 40,00 € |
| Tulipe de cardan 500 D diamètre 25 | TR31 | 45,00 € |
| Tulipe de cardan 500 F diamètre 19 | TR28 | 49,00 € |
| Tulipe de cardan 500 F diamètre 25 (qualité supérieure) | TR27 | 30,00 € |
| Tulipe de cardan 500 N diamètre 17 (3 trous) | TR39 | 55,00 € |
| Vis de fixation bibax 500 D | TR35 | 4,00 € |
| Vis de fixation bibax 500 F/L/R | TR36 | 3,50 € |



TR18



TR20



TR24



TR27

| Produit | Référence | Prix (ttc) |
|--|-----------|------------|
| Manette d'ouverture de vitre arrière pour 500 Jardinière (l'unité) | VT10 | 25,00 € |
| Pare-brise avant 500 D | VT01 | 300,00 € |
| Pare-brise avant 500F/L | VT02 | 150,00 € |
| Pare-brise avant 500F/L teinté | VT03 | 250,00 € |
| Vitre arrière latérale pour 500 Jardinière (la paire) | VT09 | 270,00 € |
| Vitre de custode - Côté conducteur | VT04-G | 48,00 € |
| Vitre de custode - Côté passager | VT04-D | 48,00 € |
| Vitre de déflecteur - Coté droit | VT05-D | 41,00 € |
| Vitre de déflecteur - Coté gauche | VT05-G | 41,00 € |
| Vitre de déflecteur avec support - Coté droit | VT06-D | 47,00 € |
| Vitre de déflecteur avec support - Coté gauche | VT06-G | 47,00 € |
| Vitre de porte - Côté conducteur | VT07-G | 65,00 € |
| Vitre de porte - Côté passager | VT07-D | 65,00 € |
| Vitre lunette arrière | VT08 | 105,00 € |



Avec plus de **600 références de qualité** allant des différentes pièces moteur à la carrosserie, Fiat 500 Passion est le spécialiste français depuis 2004 des pièces détachées et accessoires pour les Fiat 500 d'époque.

Fiat 500 Passion vous livre rapidement en France et à l'étranger grâce à son site internet intégrant le paiement en ligne : fiat-500-passion.com.

Venez rencontrer Maxime tout au long de l'année lors des salons dédiés aux anciennes ou dans son **magasin de 400m²** situé dans la métropole Lilloise.



52 avenue Henri Delecroix
59510 Hem

bonjour@fiat-500-passion.com

0 806 079 500 (prix appel local)

06 77 78 91 61

